



# FUNDO MUNICIPAL DE EDUCAÇÃO

- CENTRO

CNPJ: 30.731.257/0001-84 - CEP: . . - SANTALUZ - BA

## NOTA DE LIQUIDAÇÃO

PROCESSO ADM: 247-2022

EMPENHO: 427 / 2023

Data do Empenho: 13/04/2023 TIPO DO EMPENHO: Ordinário/Normal

### FORNECEDOR

Nome: **4949 - GLOBAL MATERIAIS, SERVICOS E MANUTENCAO LTDA** Tipo Pessoa: Jurídica  
Endereço: AL SALVADOR, 001057 Complemento: EDIF SALVADOR SHOPPING BUSINE  
Bairro: CAMINHO DAS ARVORES Cidade: Estado:  
CNPJ: 23.694.541/0001-62 Insc. Estadual: CPF: RG:  
Conta Corrente: 78377-3 Agência: 3673 Banco: 237 - BANCO BRADESCO S.A.

### DOTAÇÃO ORÇAMENTÁRIA

Reduzido: 1002.4451.19 - ORÇAMENTÁRIO E SUPLEMENTAR

Unidade: 701 - SECRETARIA MUNICIPAL DE EDUCAÇÃO  
Função: 12 - Educação  
Sub-Função: 361 - Ensino Fundamental  
Programa: 004 - EDUCALUZ  
Ação: 1.002 - Investimentos em Equipamentos do Ensino Fundamental  
Elemento: 4.4.90.51.00 - Obras e Instalacoes  
Fonte: 1540 - Transferências do FUNDEB - Impostos e Transferências de Impostos  
Sub-Elemento: 4.4.90.51.01 - OBRAS E INSTALACOES (MAO DE OBRA)

Modalidade:	Regime Diferenciado de Contratação Pública - RI	Nº Lic.:	012/2022	Saldo Anterior	Valor do Empenho	Saldo Atual
Convênio:		Contrato:	013-2023	108.785,91	108.148,72	637,19
Patrimônio:	-					

### HISTÓRICO

REFERENTE A CONTRATAÇÃO DE EMPRESA DE ENGENHARIA PARA EXECUÇÃO DE OBRA NA REFORMA E AMPLIAÇÃO DA ESCOLA MORRO DOS LOPES, ATENDENDO AS NECESSIDADES DA SECRETARIA DE EDUCAÇÃO DO MUNICÍPIO DE SANTALUZ-BA, LICITAÇÃO Nº012-2022, CONTRATO Nº013-2023, NFS-e.028. REFERENTE A 1ª MEDIÇÃO, PERÍODO 01/03/2023 A 31/03/2023.

Data do Empenho: 13/04/2023

Data do Liquidação: 13/04/2023

### RETENÇÕES

Código	Descrição	Valor
2.1.8.8.1.01.08.00.02.071	ISS - FME FONTE 19	3.244,46
2.1.8.8.3.01.02.00.00.033	INSS - FME FONTE 19	7.137,82
## Noventa e sete mil e setecentos e sessenta e seis reais e quarenta e quatro centavos ##		Valor Retido
		10.382,28
		Valor Líquido
		97.766,44

### DOCUMENTOS COMPROBATÓRIOS

NOTA FISCAL	Data Emissão	Número	Série	Sub-Série	Data Validade	Valor R\$
	05/04/2023	028	UN			108.148,72

### DESDOBRAMENTOS ( PCASP )

Código	Descrição	Valor R\$
123210601	LIQUIDAÇÃO OBRAS EM ANDAMENTO	108.148,72

Declaro que os materiais foram recebidos e/ou serviços prestados em 13/04/2023.

NILZENE PEREIRA DOS SANTOS  
Secretária de Educação  
Matrícula: 0598

Declaro que a despesa relativa a nota de empenho supra está liquidada em 13/04/2023, podendo efetuar o pagamento.

NAIARA DA CUNHA CARMO  
Diretor Contábil  
Matrícula: 6408

3165831



# FUNDO MUNICIPAL DE EDUCAÇÃO

- CENTRO

CNPJ: 30.731.257/0001-84 - CEP: - - SANTALUZ - BA

## NOTA DE EMPENHO

PROCESSO ADM: 247-2022

EMPENHO: 427 / 2023 Data do Empenho: 13/04/2023 TIPO DO EMPENHO: Ordinário/Normal

FORNECEDOR

Nome: **4949 - GLOBAL MATERIAIS, SERVICOS E MANUTENCAO LTDA** Tipo Pessoa: Jurídica

Endereço: AL SALVADOR, 001057 Complemento: EDIF SALVADOR SHOPPING BUSINE

Bairro: CAMINHO DAS ARVORES Cidade: Estado:

CNPJ: 23.694.541/0001-62 Insc. Estadual: CPF: RG:

Conta Corrente: 78377-3 Agência: 3673 Banco: 237 - BANCO BRADESCO S.A.

DOTAÇÃO ORÇAMENTÁRIA

Reduzido: 1002.4451.19 - ORÇAMENTÁRIO E SUPLEMENTAR

Unidade: 701 - SECRETARIA MUNICIPAL DE EDUCAÇÃO

Função: 12 - Educação

Sub-Função: 361 - Ensino Fundamental

Programa: 004 - EDUCALUZ

Ação: 1.002 - Investimentos em Equipamentos do Ensino Fundamental

Elemento: 4.4.90.51.00 - Obras e Instalações

Fonte: 1540 - Transferências do FUNDEB - Impostos e Transferências de Impostos

Sub-Elemento: 4.4.90.51.01 - OBRAS E INSTALACOES (MAO DE OBRA)

Modalidade: Regime Diferenciado de Contratação Pública - RI	Nº Lic.: 012/2022	Saldo Anterior	Valor do Empenho	Saldo Atual
Convênio:	Contrato: 013-2023	108.785,91	<b>108.148,72</b>	637,19
Patrimônio: -				

HISTÓRICO

EMPENHO REFERENTE A CONTRATAÇÃO DE EMPRESA DE ENGENHARIA PARA EXECUÇÃO DE OBRA NA REFORMA E AMPLIAÇÃO DA ESCOLA MORRO DOS LOPES, ATENDENDO AS NECESSIDADES DA SECRETARIA DE EDUCAÇÃO DO MUNICÍPIO DE SANTALUZ-BA, LICITAÇÃO Nº 012-2022, CONTRATO Nº 013-2023.

Nº Ordem	Especificação (Item)	Unidade	Quant	Valor Unitário	Valor Total
1	16 - PARA OBRAS E SERVIÇOS DE ENGENHARIA	SRV	1	108.148,72	108.148,72

## Cento e oito mil e cento e quarenta e oito reais e setenta e dois centavos ##

**108.148,72**

Autorizo o empenho da despesa supra mencionada em 13/04/2023.

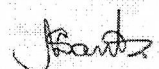

\_\_\_\_\_  
NILZENE PEREIRA DOS SANTOS  
Secretária de Educação  
Matrícula: 0598

Declaro que a importância supra foi deduzida do crédito próprio em 13/04/2023



\_\_\_\_\_  
NAIARA DA CUNHA GARRO  
Diretor Contábil  
Matrícula: 6408



**PREFEITURA MUNICIPAL DO SALVADOR**  
SECRETARIA MUNICIPAL DA FAZENDA

Número da Nota:  
00000028  
Data e Hora de Emissão:  
05/04/2023 11:28:15  
Código de Verificação:  
9REJ-JPYA

**NOTA FISCAL DE SERVIÇOS ELETRÔNICA - Nota Salvador**

**PRESTADOR DE SERVIÇOS**

CPF/CNPJ:  
23.694.541/0001-62  
Nome/Razão Social:  
GLOBAL MATERIAIS, SERVIÇOS E MANUTENÇÃO LTDA  
Endereço:  
Ala Salvador 001057, ED:SALVADOR SHOPPING B - CAMINHO DAS ÁRVORES - Salvador - CEP: 41820-790 -  
E-mail:  
----

Inscrição Municipal:  
547.986/001-66



**TOMADOR DE SERVIÇOS**

Nome/Razão Social:  
MUNICÍPIO DE SANTALUZ  
CPF/CNPJ:  
13.807.870/0001-19  
Endereço:  
PRA CORONEL JOSE LEITAO 05, TERREO CENTRO - Santaluz - CEP: 48880-000/BA  
E-mail:  
-----

Inscrição Municipal:  
-----

**DISCRIMINAÇÃO DOS SERVIÇOS**

CONTRATAÇÃO DE EMPRESA DE ENGENHARIA PARA EXECUÇÃO DE OBRA DE REFORMA E AMPLIAÇÃO DA ESCOLA MORRO DOS LOPES, MUNICÍPIO DE SANTALUZ - BAHIA.  
RDC N° 012/2022 - CONTRATO N° 013/2023 -  
PROCESSO ADMINISTRATIVO N° 247/2022  
PERÍODO DE MEDIÇÃO: 01/03/2023 A 31/03/2023 - BM 01

VALOR TOTAL: 108.148,73  
VALOR DE MATERIAL: 54.074,37

BC DE INSS 50%: 54.074,37 x 11% = 5.948,18  
BC DE ISS 50%: 54.074,37 x 5,00% = 2.703,72

DADOS BANCARIOS BANCO BRADESCO AG 3673 C/C 0078377-3

DECLARO PARA OS DEVIDOS FINS QUE:

O(s) Serviço(s) foi(ram) prestado(s)  
 O(s) Material(is) foi(ram) recebido(s)  
 A(s) Obra(s) foi(ram) efetuada(s)

13.04623

Assinatura  
**Júlia Veriã**  
Engenheira Civil  
CREA-BA 3000841424

**VALOR TOTAL DA NOTA = R\$ 108.148,72**

CNAE:

4299599 - Outras obras de engenharia civil não especificadas anteriormente

Item da Lista de Serviços:

00702 - Execução, por administração, empreitada ou subempreitada, de obras de construção civil, hidráulica ou elétrica e de outras o...

Valor Total das Deduções (R\$): 54.074,36	Base de Cálculo (R\$):	Alíquota (%):	Valor do ISS (R\$):	Crédito Nota Salvador (R\$): 0,00
--	------------------------	---------------	---------------------	--------------------------------------

**OUTRAS INFORMAÇÕES**

Valor INSS (R\$): 5.948,18	Valor PIS (R\$): 0,00	Valor COFINS (R\$): 0,00	Valor IR (R\$): 0,00	Valor CSLL (R\$): 0,00	Outras Retenções (R\$): 2.703,72	Valor Líquido (R\$): 99.496,82
-------------------------------	--------------------------	-----------------------------	-------------------------	---------------------------	-------------------------------------	-----------------------------------

- Esta Nota Salvador foi emitida com respaldo na Lei 7.186/2006.
- O ISS desta Nota Salvador é devido FORA do Município de Salvador. Tributação devida para Santaluz-BA.
- Documento emitido por ME ou EPP optante pelo Simples Nacional.
- COMPETÊNCIA: 04/2023 (mês/ano)
- Código de Tributação do Município: 0702-0/01 - Construção de edificações residenciais de qualquer tipo

## Identificação do Contribuinte - CNPJ Matriz

CNPJ: **23.694.541/0001-62**

A opção pelo Simples Nacional e/ou SIMEI abrange todos os estabelecimentos da empresa

Nome Empresarial: **GLOBAL MATERIAIS, SERVICOS E MANUTENCAO LTDA**

## Situação Atual

Situação no Simples Nacional: **Optante pelo Simples Nacional desde 18/11/2015**

Situação no SIMEI: **NÃO enquadrado no SIMEI**

[+ Mais informações](#)

[Voltar](#)

[Gerar PDF](#)

**MINISTÉRIO DA ECONOMIA**

**SECRETARIA ESPECIAL DA RECEITA FEDERAL DO BRASIL**

**Recibo de Entrega da Declaração de Débitos e Créditos Tributários Federais Previdenciários - DCTFWeb**

<b>CNPJ/CPF</b>	23.694.541/0001-62
<b>Nome</b>	GLOBAL MATERIAIS, SERVICOS E MANUTENCAO LTDA
<b>Período de apuração</b>	02/2023
<b>Declaração Retificadora</b>	Sim
<b>Identificação da apuração de débitos</b>	19199353407 / eSocial 50254655 / Reinf CP

**Totalização dos tributos apurados no período**

<b>Tributos</b>	<b>Débitos Apurados</b>	<b>Saldo a Pagar</b>
<b>Contribuição Previdenciária Segurados</b>	R\$ 292,95	R\$ 0,00
<b>Contribuição Previdenciária Patronal</b>	R\$ 898,38	R\$ 0,00
<b>Contribuição para Outras Entidades e Fundos</b>	R\$ 0,00	R\$ 0,00
<b>IRRF</b>	R\$ 0,00	R\$ 0,00
<b>COFINS</b>	R\$ 0,00	R\$ 0,00
<b>PIS</b>	R\$ 0,00	R\$ 0,00
<b>CSRF</b>	R\$ 0,00	R\$ 0,00
<b>COSIRF</b>	R\$ 0,00	R\$ 0,00
<b>TOTAL</b>	R\$ 1.191,33	R\$ 0,00

O presente Recibo de Entrega da DCTFWeb contém a transcrição da Ficha Resumo da referida declaração, que constitui confissão de dívida, de forma irrevogável, das contribuições declaradas. Fica o declarante ciente de que as contribuições declaradas na DCTFWeb e não pagas serão enviadas para inscrição em Dívida Ativa da União, conforme o disposto no parágrafo 2º do artigo 5º do Decreto-Lei nº 2.124, de 13 de junho de 1984, combinado com a Portaria MF nº 118, de 28 de junho de 1984, estando o declarante sujeito ainda a: 1) inclusão no Cadastro Informativo de Créditos não Quitados do Setor Público Federal (CADIN), impedindo operações de crédito com recursos públicos, a concessão de incentivos fiscais e financeiros e a celebração de convênios e similares que envolvam desembolso de recursos públicos e respectivos aditamentos (Lei nº 10.522, de 2002); 2) encaminhamento ao Ministério Público Federal de Representação Fiscal para Fins Penais nos casos que, em tese, tenha ocorrido crime contra a ordem tributária ou contra a previdência social, por deixar de recolher, no prazo legal, valor de tributo ou de contribuição social, descontado ou cobrado, na qualidade de sujeito passivo de obrigação e que deveria recolher nos cofres públicos (Lei nº 8.137, de 1990 e Código Penal).

Sobre as contribuições não pagas ou não recolhidas nos prazos legais incidirão multa, moratória ou de ofício, conforme o caso, e juros de mora nos termos dos artigos 44 e 61 da Lei nº 9.430, de 27 de dezembro de 1996, combinado com o art. 35 e 35-A, da Lei nº 8.212, de 1991 e artigo 18 da Lei nº 10.833, de 29 de dezembro de 2003.

No caso de falta de apresentação ou de apresentação de declaração com incorreções ou omissões, o contribuinte ficará sujeito às multas previstas no artigo 32-A da Lei nº 8.212, de 24 de julho de 1991.

Não surtirão efeitos as solicitações de retificação de informações prestadas na DCTFWeb que tiverem por objeto excluir ou reduzir: débitos relativos a contribuições, cujos valores já tenham sido enviados para inscrição em Dívida Ativa da União, sejam eles saldos a pagar ou valores apurados em procedimento de auditoria interna; débitos de contribuições em relação as quais o sujeito passivo tenha sido objeto de procedimento fiscal e/ou nos casos em que a apresentação da declaração ocorra após o prazo decadencial.

**Dados do Representante da Pessoa Jurídica**

<b>Nome</b>	IVAN RODRIGO FERREIRA DE ALMEIDA
<b>CPF</b>	039.200.175-60
<b>Telefone</b>	-

**Recibo de Entrega da DCTFWeb**

<b>DCTFWeb recebida via Internet pelo Agente Receptor SERPRO em</b>	05/04/2023 12:22:07
<b>Nº do recibo de entrega</b>	0000050000124091449
<b>Esta DCTFWeb foi assinada com o certificado digital de NI:</b>	23.694.541/0001-62

**MINISTERIO DA ECONOMIA  
SECRETARIA ESPECIAL DA RECEITA FEDERAL DO BRASIL  
RELATÓRIO DA DECLARAÇÃO COMPLETA - DCTFWeb**

<b>Nome do Contribuinte</b>	GLOBAL MATERIAIS, SERVICOS E MANUTENCAO LTDA	<b>CNPJ</b>	23.694.541/0001-62
-----------------------------	--	-------------	--------------------

**Dados Iniciais**

<b>Classificação Tributária</b>	2-Empresa enquadrada no regime de tributação Simples com tributação previdenciária não substituída		
<b>Número do Recibo da Declaração Retificada</b>	50000124085812		
<b>Missão Diplomática ou Repartição Consular</b>	0 - Sem acordo		
<b>Ausência de Fatos Geradores</b>	Não		

**Endereço**

<b>Logradouro</b>	SALVADOR	<b>Número</b>	001057
<b>Complemento</b>	EDIF SALVADOR SHOPPING BUSINESS	<b>Bairro/Distrito</b>	CAMINHO DAS ARVORES
<b>Município</b>	Salvador	<b>UF</b>	BA
<b>CEP</b>	41820790	<b>Telefone</b>	7133795599
<b>Correio Eletrônico</b>	GUSTAVOSOUZA.CONTABIL@GMAIL.COM		

**Dados do Representante do Contribuinte e do Responsável pelo Preenchimento**

<b>Representante</b>	IVAN RODRIGO FERREIRA DE ALMEIDA	<b>CPF</b>	03920017560
<b>Telefone</b>	00000000		
<b>Correio Eletrônico</b>	-		
<b>Responsável pelo Preenchimento</b>	-		
<b>CPF</b>	-	<b>CRC</b>	-
<b>UF</b>	-	<b>Telefone</b>	-
<b>Correio Eletrônico</b>	-		

**Débito Apurado e Crédito Vinculado**

<b>Código da Receita</b>	1082-01	<b>Descrição</b>	CP SEGURADOS - EMPREGADOS/AVULSO
<b>Período Apuração Débito</b>	02/2023		
<b>Débito Apurado</b>	292,95		
<b>Deduções</b>	Retenção Lei 9711/98: 292,95		
<b>Saldo a Pagar</b>	0,00		

**Débito Apurado e Crédito Vinculado**

<b>Código da Receita</b>	1138-01	<b>Descrição</b>	CP PATRONAL - EMPREGADOS/AVULSOS
<b>Período Apuração Débito</b>	02/2023		
<b>Débito Apurado</b>	781,20		
<b>Deduções</b>	Retenção Lei 9711/98: 781,20		
<b>Saldo a Pagar</b>	0,00		

**Débito Apurado e Crédito Vinculado**

<b>Código da Receita</b>	1646-01	<b>Descrição</b>	CP PATRONAL - GILRAT AJUSTADO
<b>Período Apuração Débito</b>	02/2023		
<b>Débito Apurado</b>	117,18		
<b>Deduções</b>	Retenção Lei 9711/98: 117,18		
<b>Saldo a Pagar</b>	0,00		



Estado da Bahia  
PREFEITURA MUNICIPAL DE SANTALUZ-BA  
SECRETARIA DE INFRAESTRUTURA



MODALIDADE: RDC Nº 012/2022

Nº DO CONTRATO: 013/2023

PROCESSO ADMINISTRATIVO: 247/2022

PERÍODO DE MEDIÇÃO: 01/03/2023 a 31/03/2023

OBJETO: REFORMA E AMPLIAÇÃO DA ESCOLA MORRO DOS LOPES, MUNICÍPIO DE SANTALUZ, CONFORME EMPRESA: GLOBAL MATERIAIS, SERVIÇOS E MANUTENÇÃO LTDA

CNPJ: 23.694.541/0001-62

VALOR DA 1ª MEDIÇÃO: R\$ 108.148,72 (cento e oito mil, cento e quarenta e oito reais e setenta e dois centavos.)

ITEM	UNID	QDE	P.UNIT	Total	MEDIÇÃO 01		ACUMULADO		SALDO		CONCLUIDO (%)
					QUANT.	VALOR(R\$)	QUANT.	VALOR(R\$)	QUANT.	VALOR(R\$)	
1.0											
1.1	m²	6,00	R\$ 397,58	R\$ 2.385,48	6,00	2385,48	6,00	2.385,48	0,00	0,00	100,00%
1.2	m²	106,19	R\$ 16,01	R\$ 1.700,10	106,19	1700,10	106,19	1.700,10	0,00	0,00	100,00%
1.3	m²	106,19	R\$ 20,45	R\$ 2.171,58	106,19	2171,58	106,19	2.171,58	0,00	0,00	100,00%
1.4	m³	79,87	R\$ 105,89	R\$ 8.457,43	39,94	4228,71	39,94	4.228,71	39,94	4228,72	50,00%
1.5	m³	34,50	R\$ 51,67	R\$ 1.782,61	34,50	1782,61	34,50	1.782,61	0,00	0,00	100,00%
1.6	UN	6,00	R\$ 120,73	R\$ 724,38	6,00	724,38	6,00	724,38	0,00	0,00	100,00%
1.7	m³	3,63	R\$ 255,39	R\$ 927,06	3,63	927,06	3,63	927,06	0,00	0,00	100,00%
1.8	m²	17,00	R\$ 21,16	R\$ 359,72	17,00	359,72	17,00	359,72	0,00	0,00	100,00%
1.9	m³	278,30	R\$ 16,81	R\$ 4.678,22	138,15	2338,11	138,15	2.338,11	138,15	2338,11	50,00%
1.10	m	106,19	R\$ 23,44	R\$ 2.489,09	106,19	2489,08	106,19	2.489,08	0,00	0,00	100,00%
1.11	m²	14,70	R\$ 6,70	R\$ 127,89	14,70	127,89	14,70	127,89	0,00	0,00	100,00%
1.12	m	29,60	R\$ 9,27	R\$ 274,39	29,60	274,39	29,60	274,39	0,00	0,00	100,00%
1.13	m²	4,14	R\$ 17,82	R\$ 73,77	4,14	73,77	4,14	73,77	0,00	0,00	100,00%
1.14	m²	60,00	R\$ 10,68	R\$ 640,80	0,00	0,00	0,00	0,00	60,00	640,80	0,00%
2.0											
2.1	H	80,00	R\$ 152,17	R\$ 12.173,60	20,00	3043,40	20,00	3.043,40	80,00	9130,20	25,00%
3.0											

**Júlia Marjão**  
Engenheira Civil  
CREA-BA 300041/N24

*Ivan Rodrigo Ferreira de Almeida*  
Representante Legal  
Global Materiais, Serviços e  
Manutenção LTDA

3.1	ALVENARIA DE VEDAÇÃO DE BLOCOS VAZADOS DE CONCRETO DE 9X19X9CM (ESPESSURA 9CM) DE PAREDES COM ÁREA LÍQUIDA MAIOR OU IGUAL A 6M² SEM VÃOS E ARGAMASSA DE ASSENTAMENTO COM PREPARO MANUAIS. AF_06/2014	m²	378,48	R\$ 58,49	R\$ 22.137,29	189,24	11.088,64	189,24	11.088,64	189,24	11.088,64	189,24	11.088,65	50,00%
3.2	DIVISÓRIA SANITÁRIA TIPO CABINE, EM MÁRMORE BRANCO POLIDO, ESP = 3CM, ASSENTADO COM ARGAMASSA COLANTE AC III-E, EXCLUSIVE FERRAGENS. AF_01/2021	m²	11,62	R\$ 560,13	R\$ 6.508,71	0,00	0,00	0,00	0,00	11,62	0,00	11,62	6503,71	0,00%
3.3	PEITORIL LINEAR EM GRANITO OU MÁRMORE, L = 15CM, COMPRIMENTO DE ATÉ 2M, ASSENTADO COM ARGAMASSA 1:6 COM ADITIVO. AF_11/2020	M	36,80	R\$ 99,51	R\$ 3.661,96	0,00	0,00	0,00	0,00	36,80	0,00	36,80	3661,96	0,00%
3.4	pingadeira de concreto pré-moldado	m	93,91	R\$ 57,29	R\$ 5.380,10	0,00	0,00	0,00	0,00	93,91	0,00	93,91	5380,10	0,00%
3.5	Soleira em granito branco fortaleza, l = 15 cm, e = 2 cm	m	25,50	R\$ 97,46	R\$ 2.485,23	0,00	0,00	0,00	0,00	25,50	0,00	25,50	2485,23	0,00%
4.0	<b>ESQUADRIAS</b>													
4.1	KIT DE PORTA-PRONTA DE MADEIRA EM ACABAMENTO MELAMÍNICO BRANCO, FOLHA LEVE OU MÉDIA, 90X210, EXCLUSIVE FECHADURA, FIXAÇÃO COM PREENCHIMENTO TOTAL DE ESPUMA EXPANSIVA - FORNECIMENTO E INSTALAÇÃO. AF_12/2019	UN	7,00	R\$ 873,24	R\$ 6.112,68	0,00	0,00	0,00	0,00	7,00	0,00	7,00	5112,68	0,00%
4.2	PORTA EM ALUMÍNIO DE ABRIR TIPO VENEZIANA COM GUARNIÇÃO, FIXAÇÃO COM PARAFUSOS - FORNECIMENTO E INSTALAÇÃO. AF_12/2019	m²	6,89	R\$ 632,68	R\$ 4.359,16	0,00	0,00	0,00	0,00	6,89	0,00	6,89	4359,16	0,00%
4.3	Porta em madeira de lei, de correr, lisa, semi-ôca 0,90x2,10m, inclusive batentes e ferragens - Rev 02	un	1,00	R\$ 1.288,47	R\$ 1.288,47	0,00	0,00	0,00	0,00	1,00	0,00	1,00	1288,47	0,00%
4.4	KIT DE PORTA-PRONTA DE MADEIRA EM ACABAMENTO MELAMÍNICO BRANCO, FOLHA LEVE OU MÉDIA, 80X210CM, EXCLUSIVE FECHADURA, FIXAÇÃO COM PREENCHIMENTO PARCIAL DE ESPUMA EXPANSIVA - FORNECIMENTO E INSTALAÇÃO. AF_12/2019	UN	4,00	R\$ 787,34	R\$ 3.149,36	0,00	0,00	0,00	0,00	4,00	0,00	4,00	3149,36	0,00%
4.5	KIT DE PORTA-PRONTA DE MADEIRA EM ACABAMENTO MELAMÍNICO BRANCO, FOLHA LEVE OU MÉDIA, 60X210CM, EXCLUSIVE FECHADURA, FIXAÇÃO COM PREENCHIMENTO PARCIAL DE ESPUMA EXPANSIVA - FORNECIMENTO E INSTALAÇÃO. AF_12/2019	UN	1,00	R\$ 761,56	R\$ 761,56	0,00	0,00	0,00	0,00	1,00	0,00	1,00	761,56	0,00%
5	<b>FERRAGENS E ACESSÓRIOS</b>													
5.1	FECHADURA DE EMBUTIR PARA PORTA DE BANHEIRO, COMPLETA, ACABAMENTO PADRÃO POPULAR, INCLUSIVE EXECUÇÃO DE FURO - FORNECIMENTO E INSTALAÇÃO. AF_12/2019	UN	13,00	R\$ 99,25	R\$ 1.290,25	0,00	0,00	0,00	0,00	13,00	0,00	13,00	1290,25	0,00%
5.2	GUARDA-CORPO DE AÇO GALVANIZADO DE 1,10M, MONTANTES TUBULARES DE 1,1/4" ESPACIADOS DE 1,20M, TRAVESSA SUPERIOR DE 1,1/2", GRADIL FORMADO POR TUBOS HORIZONTAIS DE 1" E VERTICAIS DE 3/4", FIXADO COM CHUMBADOR MECÂNICO. AF_04/2019 P	M	29,33	R\$ 698,89	R\$ 20.498,44	0,00	0,00	0,00	0,00	29,33	0,00	29,33	20498,44	0,00%
5.3	Grade de ferro c/ gradil em barra chata 3/4" x 1/8", inclusive ferroelho e dobradiças conforme desenho	m²	17,00	R\$ 450,46	R\$ 7.657,82	0,00	0,00	0,00	0,00	17,00	0,00	17,00	7657,82	0,00%
5.4	Letras em aço escovado 40 x 40 cm	un	28,00	R\$ 186,02	R\$ 5.208,56	0,00	0,00	0,00	0,00	28,00	0,00	28,00	5208,56	0,00%
5.5	Portão de ferro de abrir, quadro em tubo de aço galv. 1 1/2", barra quadrada 1/2" na vertical e barra chata de 1 x 3/16" na horizontal, inclusive dobradiças e ferroelho	m²	3,50	R\$ 457,59	R\$ 1.601,56	0,00	0,00	0,00	0,00	3,50	0,00	3,50	1601,56	0,00%
6.0	<b>VIDROS</b>													
6.1	JANELA DE ALUMÍNIO DE CORRER COM 4 FOLHAS PARA VIDROS, COM VIDROS, BATENTE, ACABAMENTO COM ACETATO OU BRILHANTE E FERRAGENS, EXCLUSIVE ALIZAR E CONTRAMARCO, FORNECIMENTO E INSTALAÇÃO. AF_12/2019	m²	28,62	R\$ 269,84	R\$ 7.722,82	0,00	0,00	0,00	0,00	28,62	0,00	28,62	7722,82	0,00%
6.2	JANELA DE ALUMÍNIO DE CORRER COM 2 FOLHAS PARA VIDROS, COM VIDROS, BATENTE, ACABAMENTO COM ACETATO OU BRILHANTE E FERRAGENS, EXCLUSIVE ALIZAR E CONTRAMARCO, FORNECIMENTO E INSTALAÇÃO. AF_12/2019	m²	0,16	R\$ 229,83	R\$ 36,77	0,00	0,00	0,00	0,00	0,16	0,00	0,16	36,77	0,00%
6.3	PORTA DE CORRER DE ALUMÍNIO, COM DUAS FOLHAS PARA VIDRO, INCLUSIVE VIDRO LISO INCOLOR, FECHADURA E PUXADOR, SEM ALIZAR. AF_12/2019	m²	2,16	R\$ 486,67	R\$ 1.051,20	0,00	0,00	0,00	0,00	2,16	0,00	2,16	1051,20	0,00%



6.4	JOGO DE FERRAGENS CROMADAS PARA PORTA DE VIDRO TEMPERADO; UMA FOCHA COMPOSTO DE DOBRADO/S SUPERIOR E INFERIOR, TRINCO, FECHADURA, CONTRA FECHADURA COM CABEÇINHO SEM MOLA E BUXADOR. AF_01/2021	UN	2,00	R\$ 227,58	R\$ 455,16	0,00	0,00	0,00	0,00	0,00	0,00	0,00	0,00%
6.5	INSTALAÇÃO DE VIDRO LISO FUME, E = 5 MM, EM ESQUADRIA DE ALUMÍNIO OU PVC, FIXADO COM BAGUETE. AF_01/2021_P	m²	10,44	R\$ 479,47	R\$ 5.005,66	0,00	0,00	0,00	0,00	0,00	0,00	0,00	0,00%
6.6	Porta em vidro temperado 10mm, incolor, inclusive ferragens de fixação e instalação, exclusive puxador - Rev 01_10/2021	m²	6,30	R\$ 662,14	R\$ 4.171,48	0,00	0,00	0,00	0,00	0,00	0,00	0,00	0,00%
7.0	INSTALAÇÕES HIDRÁULICAS												
7.1	PROJETO HIDROSSANITÁRIO E ESGOTO	m²	548,09	R\$ 14,92	R\$ 8.177,50	548,09	8177,50	548,09	0,00	8.177,50	0,00	0,00	100,00%
7.2	Caixa d'água em fibra de vidro - instalada, sem estrutura de suporte cap. 1.000 litros	un	2,00	R\$ 1.056,67	R\$ 2.113,34	1,00	1.056,67	1,00	1.056,67	1,00	1.056,67	1,00	50,00%
7.3	TORNEIRA DE BOIA PARA CAIXA D'ÁGUA, ROSCÁVEL, 3/4" - FORNECIMENTO E INSTALAÇÃO. AF_08/2021	UN	3,00	R\$ 39,53	R\$ 118,59	1,00	39,53	1,00	39,53	1,00	39,53	2,00	33,33%
7.4	REGISTRO DE ESFERA, PVC, SOLDÁVEL, COM VOLANTE, DN 25 MM - FORNECIMENTO E INSTALAÇÃO. AF_08/2021	UN	6,00	R\$ 37,46	R\$ 224,76	2,00	74,92	2,00	74,92	2,00	74,92	4,00	33,33%
7.5	BOMBA CENTRÍFUGA, MONOFÁSICA, 0,5 CV OU 0,49 HP, HM 6 A 20 M, Q 1,2 A 8,3 M³/H - FORNECIMENTO E INSTALAÇÃO. AF_12/2020	UN	1,00	R\$ 747,88	R\$ 747,88	0,00	0,00	0,00	0,00	0,00	0,00	1,00	0,00%
7.6	Tubo pvc rígido soldável marrom p/ água, d = 25 mm (3/4")	m	60,00	R\$ 14,72	R\$ 883,20	20,00	294,40	20,00	294,40	20,00	294,40	40,00	33,33%
7.7	Flange pvc rígido para caixa d'água 25mm (adaptador c/brinco e anel)	un	3,00	R\$ 20,74	R\$ 62,22	1,00	20,74	1,00	20,74	1,00	20,74	2,00	33,33%
7.8	JOELHO 90 GRAUS COM BUCHA DE LATÃO, PVC, SOLDÁVEL, DN 25 MM, X 3/4 INSTALADO EM RESERVAÇÃO DE ÁGUA DE EDIFICAÇÃO QUE POSSUA RESERVATÓRIO DE FIBRA/FIBROCIMENTO FORNECIMENTO E INSTALAÇÃO. AF_06/2016	UN	28,00	R\$ 11,46	R\$ 320,88	10,00	114,80	10,00	114,80	10,00	114,80	18,00	35,71%
7.9	JOELHO 90 GRAUS, PPR, DN 25 MM, CLASSE PN 25, INSTALADO EM PRUMADA DE ÁGUA FORNECIMENTO E INSTALAÇÃO. AF_06/2015	UN	19,00	R\$ 5,75	R\$ 109,25	8,00	46,00	8,00	46,00	8,00	46,00	11,00	42,11%
7.10	Tê 90º de pvc rígido soldável, marrom diâmetro = 25mm	un	8,00	R\$ 9,99	R\$ 79,92	4,00	39,96	4,00	39,96	4,00	39,96	4,00	50,00%
7.11	LUVA PVC, SOLDÁVEL, DN 25 MM, INSTALADA EM RESERVAÇÃO DE ÁGUA DE EDIFICAÇÃO QUE POSSUA RESERVATÓRIO DE FIBRA/FIBROCIMENTO FORNECIMENTO E INSTALAÇÃO. AF_06/2015	UN	12,00	R\$ 6,34	R\$ 76,08	6,00	38,04	6,00	38,04	6,00	38,04	6,00	50,00%
7.12	Ponto de água fria embutido, c/material pvc rígido soldável Ø 25mm	un	22,00	R\$ 118,21	R\$ 2.600,62	8,00	709,26	8,00	709,26	8,00	709,26	16,00	27,27%
8	ESGOTO												
8.1	Ponto de esgoto com tubo de pvc rígido soldável de Ø 40 mm (lavatórios, mictrários, ralos sifonados, etc...)	un	14,00	R\$ 78,26	R\$ 1.095,64	14,00	1.095,64	14,00	1.095,64	14,00	1.095,64	0,00	100,00%
8.2	ENGATE FLEXÍVEL EM PLÁSTICO BRANCO, 1/2" X 40CM - FORNECIMENTO E INSTALAÇÃO. AF_01/2020	UN	14,00	R\$ 15,77	R\$ 220,78	0,00	0,00	0,00	0,00	0,00	0,00	14,00	0,00%
8.3	Ponto de esgoto com tubo de pvc rígido soldável de Ø 100 mm (vaso sanitário)	pt	8,00	R\$ 119,14	R\$ 953,12	8,00	953,12	8,00	953,12	8,00	953,12	0,00	100,00%
8.4	TUBO PVC, SÉRIE R, ÁGUA PLUVIAL, DN 100 MM, FORNECIDO E INSTALADO EM RAMAL DE ENCAMINHAMENTO. AF_12/2014	M	30,00	R\$ 68,08	R\$ 2.042,40	20,00	1.361,60	20,00	1.361,60	20,00	1.361,60	10,00	66,67%
8.5	JOELHO 45 GRAUS PARA PÉ DE COLUNA, PVC, SÉRIE R, ÁGUA PLUVIAL, DN 100 MM, JUNTA ELÁSTICA, FORNECIDO E INSTALADO EM CONDUTORES VERTICAIS DE ÁGUAS PLUVIAIS. AF_12/2014	UN	5,00	R\$ 34,72	R\$ 173,60	5,00	173,60	5,00	173,60	5,00	173,60	0,00	100,00%
8.6	LUVA DE CORRER, PVC, SÉRIE R, ÁGUA PLUVIAL, DN 100 MM, JUNTA ELÁSTICA, FORNECIDO E INSTALADO EM CONDUTORES VERTICAIS DE ÁGUAS PLUVIAIS. AF_12/2014	UN	5,00	R\$ 51,55	R\$ 257,75	5,00	257,75	5,00	257,75	5,00	257,75	0,00	100,00%
9	METAS E ACESSÓRIOS HIDRÁULICOS												

9.1	CAIXA DE GOROURA SIMPLES, CIRCULAR, EM CONCRETO PRÉ-MOLDADO, DIÂMETRO INTERNO = 0,4 M, ALTURA INTERNA = 0,4 M. AF_12/2020	UN	2,00	R\$ 169,54	R\$ 339,08	0,00	0,00	0,00	0,00	0,00	0,00	0,00%
9.2	BARRA DE APOIO RETA, EM AÇO INOX POLIDO, COMPRIMENTO 80 CM, FIXADA NA PAREDE - FORNECIMENTO E INSTALAÇÃO. AF_01/2020	UN	1,00	R\$ 367,54	R\$ 367,54	0,00	0,00	0,00	0,00	0,00	0,00	0,00%
9.3	PUXADOR PARA PCD, FIXADO NA PORTA - FORNECIMENTO E INSTALAÇÃO. AF_01/2020	UN	2,00	R\$ 336,46	R\$ 672,92	0,00	0,00	0,00	0,00	0,00	0,00	0,00%
9.4	Vaso sanitário convencional, adaptado p/ deficiente físico, linha popular, revista P9, DECA ou similar, c/cx descarga de sobressor AKROS ou similar, assento plástico universal branco ou similar, conjunto de fixação, tubo de ligação e engate plástico	un	1,00	R\$ 396,93	R\$ 396,93	0,00	0,00	0,00	0,00	0,00	0,00	0,00%
9.5	VASO SANITÁRIO SIFONADO COM CAIXA ACOPLADA LOUÇA BRANCA, INCLUIDO ENGATE FLEXÍVEL EM PLÁSTICO BRANCO. 172 X 400MM - FORNECIMENTO E INSTALAÇÃO. AF_01/2020	UN	7,00	R\$ 471,87	R\$ 3.303,09	0,00	0,00	0,00	0,00	0,00	0,00	0,00%
9.6	Pia de cozinha com bancada em aço inox, dim 1.80x0.60, c/ 02 cubas, sifão cromado, válvula cromada, torneira cromada, concretada e assentada.	un	1,00	R\$ 1.392,23	R\$ 1.392,23	0,00	0,00	0,00	0,00	0,00	0,00	0,00%
9.7	BANCADA GRANITO CINZA, 50 X 60 CM; INCL. CUBA DE EMBUTIR OVAL LOUÇA BRANCA 35 X 50 CM, VÁLVULA METAL CROMADO, SIFÃO FLEXÍVEL PVC, ENGATE 30 CM FLEXÍVEL PLÁSTICO E TORNEIRA CROMADA DE MESA, PADRÃO POPULAR - FORNEC. E INSTALAÇÃO. AF_01/2020	UN	2,00	R\$ 583,24	R\$ 1.166,48	0,00	0,00	0,00	0,00	0,00	0,00	0,00%
9.8	Lavatório com bancada em granito cinza andorinha, e = 2cm, dim 2.60x0.60, com 03 cubas de embutir de louça, sifão ajustável metálico, válvula cromada, torneira cromada, inclusive rodapiá 10 cm, assentada	un	2,00	R\$ 2.219,55	R\$ 4.439,10	0,00	0,00	0,00	0,00	0,00	0,00	0,00%
9.9	TORNEIRA CROMADA 1/2 OU 3/4 PARA TANQUE, PADRÃO MÉDIO - FORNECIMENTO E INSTALAÇÃO. AF_01/2020	UN	14,00	R\$ 83,67	R\$ 1.171,38	0,00	0,00	0,00	0,00	0,00	0,00	0,00%
9.10	Lavatório com bancada em granito cinza andorinha, e = 2cm, dim 1.25x0.60, com 02 cubas de embutir de louça, sifão cromado, válvula cromada, torneira cromada, inclusive rodapiá 10 cm, assentada	un	3,00	R\$ 1.589,36	R\$ 4.768,08	0,00	0,00	0,00	0,00	0,00	0,00	0,00%
10	INSTALAÇÕES ELÉTRICAS											
10.1	PROJETO DE INSTALAÇÕES ELÉTRICAS	1	548,09	R\$ 5,70	R\$ 3.124,11	548,09	3124,11	548,09	0,00	0,00	0,00	100,00%
10.2	CABO DE COBRE FLEXÍVEL ISOLADO, 16 MM <sup>2</sup> , 0,6/1,0 KV, PARA REDE AÉREA DE DISTRIBUIÇÃO DE ENERGIA ELÉTRICA DE BAIXA TENSÃO - FORNECIMENTO E INSTALAÇÃO. AF_07/2020	M	40,00	R\$ 15,96	R\$ 638,40	0,00	0,00	0,00	0,00	0,00	0,00	0,00%
10.3	CABO DE COBRE FLEXÍVEL ISOLADO, 1,5 MM <sup>2</sup> , ANTI-CHAMA #50/750 V, PARA CIRCUITOS TERMINAIS - FORNECIMENTO E INSTALAÇÃO. AF_12/2015	M	1.275,00	R\$ 2,79	R\$ 3.557,25	0,00	0,00	0,00	0,00	0,00	1.275,00	0,00%
10.4	CABO DE COBRE FLEXÍVEL ISOLADO, 2,5 MM <sup>2</sup> , ANTI-CHAMA 0,6/1,0 KV, PARA CIRCUITOS TERMINAIS - FORNECIMENTO E INSTALAÇÃO. AF_12/2015	M	355,00	R\$ 5,25	R\$ 1.863,75	0,00	0,00	0,00	0,00	0,00	355,00	0,00%
10.5	ELETRODUTO FLEXÍVEL CORRUGADO REFORÇADO, PVC, DN 25 MM (1 1/2"), PARA CIRCUITOS TERMINAIS, INSTALADO EM PAREDE - FORNECIMENTO E INSTALAÇÃO. AF_12/2015	M	240,00	R\$ 10,36	R\$ 2.486,40	0,00	0,00	0,00	0,00	0,00	240,00	0,00%
10.6	ELETRODUTO RÍGIDO ROSCÁVEL, PVC, DN 20 MM (1/2"), PARA CIRCUITOS TERMINAIS, INSTALADO EM PAREDE - FORNECIMENTO E INSTALAÇÃO. AF_12/2015	M	30,00	R\$ 10,83	R\$ 324,90	0,00	0,00	0,00	0,00	0,00	30,00	0,00%
10.7	TOMADA BAIXA DE EMBUTIR (1 MÓDULO), 2P+T 10 A, INCLUINDO SUPORTE E PLACA - FORNECIMENTO E INSTALAÇÃO. AF_12/2015	UN	45,00	R\$ 23,47	R\$ 1.056,15	0,00	0,00	0,00	0,00	0,00	45,00	0,00%
10.8	TOMADA ALTA DE EMBUTIR (1 MÓDULO), 2P+T 20 A, INCLUINDO SUPORTE E PLACA - FORNECIMENTO E INSTALAÇÃO. AF_12/2015	UN	10,00	R\$ 37,74	R\$ 377,40	0,00	0,00	0,00	0,00	0,00	10,00	0,00%
10.9	INTERRUPTOR SIMPLES (2 MÓDULOS), 10A/250V, INCLUINDO SUPORTE E PLACA - FORNECIMENTO E INSTALAÇÃO. AF_12/2015	UN	16,00	R\$ 35,17	R\$ 562,72	0,00	0,00	0,00	0,00	0,00	16,00	0,00%
10.10	INTERRUPTOR SIMPLES (1 MÓDULO), 10A/250V, INCLUINDO SUPORTE E PLACA - FORNECIMENTO E INSTALAÇÃO. AF_12/2015	UN	5,00	R\$ 22,33	R\$ 111,65	0,00	0,00	0,00	0,00	0,00	5,00	0,00%
10.11	Quadro de distribuição de embutir, em resina termoplástica, para até 32 disjuntores, com barramento, padrão DIN, exclusive disjuntores	un	1,00	R\$ 774,74	R\$ 774,74	0,00	0,00	0,00	0,00	0,00	1,00	0,00%
10.12	TOMADA MÉDIA DE EMBUTIR (2 MÓDULOS), 2P+T 10 A, INCLUINDO SUPORTE E PLACA - FORNECIMENTO E INSTALAÇÃO. AF_12/2015	UN	2,00	R\$ 44,53	R\$ 89,06	0,00	0,00	0,00	0,00	0,00	2,00	0,00%
10.13	Luminária sobrep quadrada Led 24W*, 6500K G- Light ou similar	un	56,00	R\$ 97,51	R\$ 5.460,56	0,00	0,00	0,00	0,00	0,00	56,00	0,00%

10.14	Lâmpada PAR 20 Led 7w bivolt am/bi/neu	un	4,00	R\$ 28,51	R\$ 114,04	0,00	0,00	0,00	0,00	0,00	0,00	4,00	114,04	0,00%
10.15	Dispositivo de proteção contra surto de tensão DPS 40/20kA - 175v Classe II	un	18,00	R\$ 78,21	R\$ 1.407,78	0,00	0,00	0,00	0,00	0,00	0,00	18,00	1.407,78	0,00%
10.16	Disjuntor bipolar DR 63 A - Dispositivo residual diferencial, tipo AC, 30MA	un	2,00	R\$ 206,57	R\$ 413,14	0,00	0,00	0,00	0,00	0,00	0,00	2,00	413,14	0,00%
10.17	Disjuntor termomagnético tripolar 70 A, padrão DIN (Europeu - linha branca), curva C, SKA	un	1,00	R\$ 159,00	R\$ 159,00	0,00	0,00	0,00	0,00	0,00	0,00	1,00	159,00	0,00%
10.18	Refletor Slim LED 150W de potência, branco Fito, 6500K, Autovolt, marca G-light ou similar - Rev 01	un	6,00	R\$ 260,78	R\$ 1.564,68	0,00	0,00	0,00	0,00	0,00	0,00	6,00	1.564,68	0,00%
10.19	Fornecimento de haste cobreada copperweld p/ aterramento 5/8" x 3,00m, com conector	un	4,00	R\$ 0,00	R\$ 0,00	0,00	0,00	0,00	0,00	0,00	0,00	4,00	0,00	0,00%
10.20	DISJUNTOR BIPOLAR TIPO DIN, CORRENTE NOMINAL DE 10A - FORNECIMENTO E INSTALAÇÃO, AF_10/2020	UN	5,00	R\$ 55,93	R\$ 279,65	0,00	0,00	0,00	0,00	0,00	0,00	5,00	279,65	0,00%
10.21	DISJUNTOR BIPOLAR TIPO DIN, CORRENTE NOMINAL DE 16A - FORNECIMENTO E INSTALAÇÃO, AF_10/2020	UN	2,00	R\$ 57,13	R\$ 114,26	0,00	0,00	0,00	0,00	0,00	0,00	2,00	114,26	0,00%
10.22	DISJUNTOR BIPOLAR TIPO DIN, CORRENTE NOMINAL DE 20A - FORNECIMENTO E INSTALAÇÃO, AF_10/2020	UN	10,00	R\$ 59,43	R\$ 594,30	0,00	0,00	0,00	0,00	0,00	0,00	10,00	594,30	0,00%
11	INFRAESTRUTURA													
11.1	ESCAVAÇÃO MANUAL PARA BLOCO DE COROAMENTO OU SAPATA (INCLUINDO ESCAVAÇÃO PARA COLOCAÇÃO DE FÓRMAS), AF_06/2017	m³	4,32	R\$ 92,90	R\$ 401,32	4,32	401,32		4,32	4,32	401,32	0,00	0,00	100,00%
11.2	ESCAVAÇÃO MANUAL DE VALA PARA VIGA BALDRAME (INCLUINDO ESCAVAÇÃO PARA COLOCAÇÃO DE FÓRMAS), AF_06/2017	m³	4,69	R\$ 121,63	R\$ 570,44	4,69	570,44		4,69	4,69	570,44	0,00	0,00	100,00%
11.3	LASTRO DE CONCRETO MAGRO, APLICADO EM BLOCOS DE COROAMENTO OU SAPATAS, ESPESURA DE 3 CM, AF_08/2017	m²	15,75	R\$ 20,23	R\$ 318,62	15,75	318,62		15,75	15,75	318,62	0,00	0,00	100,00%
11.4	(COMPOSIÇÃO REPRESENTATIVA) EXECUÇÃO DE ESTRUTURAS DE CONCRETO ARMADO, PARA EDIFICAÇÃO INSTITUCIONAL TERREA, FCK = 25 MPa, AF_01/2017	m³	4,53	R\$ 3.503,96	R\$ 15.872,93	4,53	15.872,93		4,53	4,53	15.872,93	0,00	0,00	100,00%
11.5	(COMPOSIÇÃO REPRESENTATIVA) EXECUÇÃO DE ESTRUTURAS DE CONCRETO ARMADO, PARA EDIFICAÇÃO INSTITUCIONAL TERREA, FCK = 25 MPa, AF_01/2017	m³	4,69	R\$ 3.503,96	R\$ 16.433,57	4,69	16.433,57		4,69	4,69	16.433,57	0,00	0,00	100,00%
11.6	IMPERMEABILIZAÇÃO DE SUPERFÍCIE COM ENULSÃO ASFÁLTICA, 2 DEMÃOS AF_06/2018	m²	132,53	R\$ 45,33	R\$ 6.007,58	132,53	6.007,58		132,53	132,53	6.007,58	0,00	0,00	100,00%
12	SUPERESTRUTURA													
12.1	(COMPOSIÇÃO REPRESENTATIVA) EXECUÇÃO DE ESTRUTURAS DE CONCRETO ARMADO, PARA EDIFICAÇÃO INSTITUCIONAL TERREA, FCK = 25 MPa, AF_01/2017	m³	4,95	R\$ 3.503,96	R\$ 17.344,60	4,95	17.344,60		4,95	4,95	17.344,60	3,47	12141,22	30,00%
12.2	(COMPOSIÇÃO REPRESENTATIVA) EXECUÇÃO DE ESTRUTURAS DE CONCRETO ARMADO, PARA EDIFICAÇÃO INSTITUCIONAL TERREA, FCK = 25 MPa, AF_01/2017	m³	4,69	R\$ 3.503,96	R\$ 16.433,57	4,69	16.433,57		4,69	4,69	16.433,57	3,28	11503,30	30,00%
12.3	Laje pré-fabricada treliçada para piso ou cobertura, intereixo 38cm, h=12cm, el. enchimento em EPS h=8cm, inclusive escoamento em madeira e capeamento 4cm.	m²	21,76	R\$ 162,43	R\$ 3.534,47	18,00	2.923,74		18,00	18,00	2.923,74	3,76	610,73	82,72%
12.4	VERGA MOLDADA IN LOCO EM CONCRETO PARA PORTAS COM MAIS DE 1,5 M DE VÃO, AF_03/2016	M	4,20	R\$ 115,13	R\$ 483,54	1,23	145,08		1,23	1,23	145,08	2,94	338,48	30,00%
12.5	VERGA PRÉ-MOLDADA PARA JANELAS COM ATÉ 1,5 M DE VÃO, AF_03/2016	M	6,16	R\$ 53,93	R\$ 332,20	1,85	99,66		1,85	1,85	99,66	4,31	232,54	30,00%
12.5	VERGA MOLDADA IN LOCO EM CONCRETO PARA JANELAS COM MAIS DE 1,5 M DE VÃO, AF_03/2016	M	41,58	R\$ 114,03	R\$ 4.741,36	12,47	1.422,41		12,47	12,47	1.422,41	29,11	3.318,95	30,00%
12.7	VERGA PRÉ-MOLDADA PARA PORTAS COM ATÉ 1,5 M DE VÃO, AF_03/2016	M	19,00	R\$ 39,84	R\$ 756,96	5,70	227,08		5,70	5,70	227,08	13,30	529,88	30,00%
12.8	CONTRAVERGA PRÉ-MOLDADA PARA VÃOS DE ATÉ 1,5 M DE COMPRIMENTO, AF_03/2016	M	41,58	R\$ 52,81	R\$ 2.195,83	12,47	658,75		12,47	12,47	658,75	29,11	1.537,08	30,00%
12.9	IMPERMEABILIZAÇÃO DE SUPERFÍCIE COM ENULSÃO ASFÁLTICA, 2 DEMÃOS AF_06/2018	m²	21,76	R\$ 45,33	R\$ 986,38	11,76	533,08		11,76	11,76	533,08	10,00	453,30	54,04%
13	PAREDES INTERNAS EXTERNAS													

13.1	CHAPISCO APLICADO EM ALVENARIAS E ESTRUTURAS DE CONCRETO INTERNAS, COM COLHER DE PEDREIRO. ARGAMASSA TRACO 1:3 COM PREPARO EM BETONEIRA 400L. AF_06/2014	m²	820,72	R\$ 4,58	R\$ 3.758,89	246,22	1.127,66	574,50	2631,23	30,00%	
13.2	MASSA ÚNICA, PARA RECEBIMENTO DE PINTURA, EM ARGAMASSA TRACO 1:2:8. PREPARO MECÂNICO COM BETONEIRA 400L. APLICADA MANUALMENTE EM FACES INTERNAS DE PAREDES, ESPESSURA DE 10MM, COM EXECUÇÃO DE TALISCAS. AF_06/2014	m²	890,72	R\$ 26,05	R\$ 23.203,25	0,00	0,00	890,72	23203,25	0,00%	
13.3	Revestimento metálico em alumínio composto (Alucobond), e=0,3mm, pintura Kaynar 500 composta por seis camadas, inclusive estrutura metálica auxiliar em perfil de viga "U" de 2" - fornecimento e montagem	m²	92,26	R\$ 495,09	R\$ 45.677,00	0,00	0,00	92,26	45677,00	0,00%	
13.4	Cobbogó de cimento, com único furo, dim: 20 x 20cm	m²	18,44	R\$ 71,97	R\$ 1.327,12	0,00	0,00	18,44	1327,12	0,00%	
14	<b>PISOS INTERNOS</b>										
14.1	Revestimento cerâmico para piso ou parede, 30 x 60 cm, porcelanato, linha white heme, antiátda, Portlando ou similar, aplicado com argamassa industrializada ac-1, rejuntado, exclusiva regularização de base ou embogo	m²	340,93	R\$ 71,73	R\$ 24.454,90	0,00	0,00	340,93	24454,90	0,00%	
14.2	Revestimento cerâmico para piso ou parede, 43 x 43 cm, Artelle, linha rivera, cor branca mate, ou similar, PEI-4, aplicado com argamassa industrializada ac-1, rejuntado, exclusiva regularização de base ou embogo	m²	326,24	R\$ 42,41	R\$ 13.835,83	0,00	0,00	326,24	13835,83	0,00%	
14.3	RODAPÉ CERÂMICO DE 7CM DE ALTURA COM PLACAS TIPO ESMALTADA EXTRA DE DIMENSÕES 45X45CM. AF_06/2014	M	62,32	R\$ 8,09	R\$ 504,16	0,00	0,00	62,32	504,16	0,00%	
15	<b>PISOS EXTERNOS</b>										
15.1	Fornecimento e plantio de arbustos ornamentais	un	32,00	R\$ 33,70	R\$ 1.078,40	0,00	0,00	32,00	1078,40	0,00%	
15.2	Fornecimento e espalhamento de terra vegetal preparada	m³	0,70	R\$ 96,73	R\$ 67,71	0,00	0,00	0,70	67,71	0,00%	
15.3	Grama esmeralda em placas, fornecimento e plantio	m²	7,09	R\$ 22,50	R\$ 159,52	0,00	0,00	7,09	159,52	0,00%	
15.4	ASSENTAMENTO DE GUJA (MEIO-FIO) EM TRECHO CURVO, CONFECCIONADA EM CONCRETO PRÉ-FABRICADO, DIMENSÕES 80X80X825 CM (COMPRIMENTO X BASE INFERIOR X BASE SUPERIOR X ALTURA), PARA URBANIZAÇÃO INTERNA DE EMPREENDIMENTOS. AF_06/2016	M	47,48	R\$ 39,00	R\$ 1.851,72	0,00	0,00	47,48	1851,72	0,00%	
15.5	EXECUÇÃO DE PASSEIO EM PISO INTERTRAVADO, COM BLOCO RETANGULAR COR NATURAL DE 20 X 10 CM, ESPESSURA 6 CM. AF_12/2015	m²	149,48	R\$ 69,72	R\$ 10.421,74	0,00	0,00	149,48	10421,74	0,00%	
15.6	Rampa padrão para acesso de deficientes a passeio público, em concreto simples Fck=25MPa, desmoldada, com pintura indicativa em novacor, 02 demãos	un	1,00	R\$ 354,00	R\$ 354,00	0,00	0,00	1,00	354,00	0,00%	
15.7	Piso alta resistência 12 mm, cor cinza, com juntas plásticas, polimento até o esmeril 400 e enraçamento, exclusiva argamassa de regularização, aplicado	m²	32,81	R\$ 47,71	R\$ 1.565,36	0,00	0,00	32,81	1565,36	0,00%	
16	<b>PINTURA</b>										
16.1	Preparo de superfície com lixamento de paredes e tetos	m²	1.071,66	R\$ 3,55	R\$ 3.804,39	0,00	0,00	1.071,66	3804,39	0,00%	
16.2	APLICAÇÃO E LIXAMENTO DE MASSA LÁTEX EM PAREDES, UMA DEMÃO. AF_06/2014	m²	1.071,66	R\$ 11,60	R\$ 12.431,25	0,00	0,00	1.071,66	12431,25	0,00%	
16.3	APLICAÇÃO MANUAL DE PINTURA COM TINTA LÁTEX ACRILICA EM PAREDES, DUAS DEMÃOS. AF_06/2014	m²	1.071,66	R\$ 14,40	R\$ 15.431,90	0,00	0,00	1.071,66	15431,90	0,00%	
16.4	Pintura de acabamento com lixamento e aplicação de 02 demãos de esmalte sintético brilhante sobre madeira (Suviril ou similar)	m²	32,13	R\$ 19,75	R\$ 634,56	0,00	0,00	32,13	634,56	0,00%	
16.5	Pintura de acabamento em superfícies metálicas com aplicação de 02 demãos de tinta esmalte epoxi branco, e = 35 micra pl/demão	m²	17,00	R\$ 40,64	R\$ 690,88	0,00	0,00	17,00	690,88	0,00%	
17	<b>COBERTURA</b>										
17.1	TELHAMENTO COM TELHA CERÂMICA DE ENCAIXE, TIPO PORTUGUESA, COM ATÉ 2 ÁGUAS, INCLUSIVE TRANSPORTE VERTICAL. AF_07/2019	m²	227,42	R\$ 29,67	R\$ 6.747,55	0,00	0,00	227,42	6747,55	0,00%	
17.2	TRAMA DE MADEIRA COMPOSTA POR RIPAS, CAIBROS E TERÇAS PARA TELHADOS DE ATÉ 2 ÁGUAS PARA TELHA CERÂMICA CAPA-CANAL, INCLUSIVE TRANSPORTE VERTICAL. AF_07/2019	m²	227,42	R\$ 90,17	R\$ 20.506,46	0,00	0,00	227,42	20506,46	0,00%	
17.3	Ruífo em chapa aço galvanizado n°24 com desenvolvimento 25cm	m	14,40	R\$ 37,76	R\$ 543,74	0,00	0,00	14,40	543,74	0,00%	

17.4	Ferro de pvc, em régua de 10 ou 20 cm, aplicado, inclusive estrutura para fixação (perfil em PVC) marca Aráforos ou similar, instalado - Rev 06_10/2021	m <sup>2</sup>	311,52	R\$ 56,77	R\$ 17.694,99	0,00	0,00	0,00	0,00	311,52	17694,99	0,00%
17.5	PUXADOR HORIZONTAL/VERTICAL PARA PORTA	M	2,00	R\$ 221,75	R\$ 443,50	0,00	0,00	0,00	0,00	2,00	443,50	0,00%
18	<b>DRENAGEM</b>											
18.1	GRELHA DE FERRO FUNDIDO SIMPLES COM REQUADRO, 200 X 1000 MM, ASSESTADA COM ARGAMASSA 1 : 3 CIMENTO. AREA - FORNECIMENTO E INSTALAÇÃO. AF_08/2021	UN	17,00	R\$ 295,09	R\$ 5.016,53	0,00	0,00	0,00	0,00	17,00	5016,53	0,00%
18.2	TUBO PVC, SÉRIE R, ÁGUA PLUVIAL, DN 100 MM, FORNECIDO E INSTALADO EM RAMAL DE ENCAMINHAMENTO. AF_12/2014	M	30,00	R\$ 69,08	R\$ 2.042,40	0,00	0,00	0,00	0,00	30,00	2042,40	0,00%
18.3	Ralo seco em pvc 100 x 100 x 53 mm, p/ terraço, com grelha quadrada pvc acabamento cromado	un	5,00	R\$ 43,80	R\$ 219,00	0,00	0,00	0,00	0,00	5,00	219,00	0,00%
18.4	CALHA EM CHAPA DE AÇO GALVANIZADO NÚMERO 24, DESENVOLVIMENTO DE 100 CM, INCLUSO TRANSPORTE VERTICAL. AF_07/2019	M	125,37	R\$ 183,30	R\$ 22.980,32	0,00	0,00	0,00	0,00	125,37	22980,32	0,00%
18.5	IMPERMEABILIZAÇÃO DE SUPERFÍCIE COM MEMBRANA À BASE DE RESINA ACRÍLICA, 3 DEMÃOIS. AF_06/2018	m <sup>2</sup>	23,00	R\$ 46,83	R\$ 1.077,09	0,00	0,00	0,00	0,00	23,00	1077,09	0,00%
19	<b>RESERVATÓRIO SUBTERRÂNEO</b>											
19.1	Laje pré-fabricada treliçada para piso ou cobertura, intereixo 38cm, h=12cm, el. enchimento em EPS h=8cm, inclusive escoramento em madeira e capamento 4cm.	m <sup>2</sup>	18,00	R\$ 162,43	R\$ 2.923,74	0,00	0,00	0,00	0,00	18,00	2923,74	0,00%
19.2	(COMPOSIÇÃO REPRESENTATIVA) EXECUÇÃO DE ESTRUTURAS DE CONCRETO ARMADO, PARA EDIFICAÇÃO INSTITUCIONAL TERREA, FCK = 25 MPa. AF_01/2017	m <sup>3</sup>	4,47	R\$ 3.503,96	R\$ 15.662,70	0,00	0,00	0,00	0,00	4,47	15662,70	0,00%
19.3	(COMPOSIÇÃO REPRESENTATIVA) EXECUÇÃO DE ESTRUTURAS DE CONCRETO ARMADO, PARA EDIFICAÇÃO INSTITUCIONAL TERREA, FCK = 25 MPa. AF_01/2017	m <sup>3</sup>	0,05	R\$ 3.503,96	R\$ 175,19	0,00	0,00	0,00	0,00	0,05	175,19	0,00%
20	<b>PLAYGROUND</b>											
20.1	Briquete - Giro-gira (carrossel ø=1,70m), em tubo de ferro galvanizado de 1 1/2" e assento em chapa galvanizada ø=1/4", sargipark ou similar	un	1,00	R\$ 3.815,90	R\$ 3.815,90	0,00	0,00	0,00	0,00	1,00	3815,90	0,00%
20.2	Briquete - Gongoira em madeira eucalipto ø=20cm, com pintura esmalte sintético, conforme projeto 07/016 Atalaia Nova	un	1,00	R\$ 1.294,69	R\$ 1.294,69	0,00	0,00	0,00	0,00	1,00	1294,69	0,00%
20.3	Escorregadoura em aço carbono G/2,00m de pista (Sergipark ou similar)	un	1,00	R\$ 1.656,05	R\$ 1.656,05	0,00	0,00	0,00	0,00	1,00	1656,05	0,00%
21	<b>SERVIÇOS FINAIS</b>											
	Limpeza geral	m <sup>2</sup>	548,09	R\$ 2,14	R\$ 1.172,91	0,00	0,00	0,00	0,00	548,09	1172,91	0,00%
	Placa de inauguração de obra em alumínio 0,80 x 0,80 m	un	1,00	R\$ 1.806,61	R\$ 1.806,61	0,00	0,00	0,00	0,00	1,00	1806,61	0,00%
	<b>TOTAL GERAL</b>			<b>VALOR TOTAL DA OBRA:</b>	<b>R\$ 566.293,98</b>	<b>MEDICÃO 01:</b>	<b>R\$ 108.148,72</b>	<b>ACUMULADO:</b>	<b>R\$ 108.148,72</b>	<b>SALDO:</b>	<b>R\$ 458.145,26</b>	<b>19,10%</b>

VALOR TOTAL DA MEDIÇÃO 01: R\$ 108.148,72 (Cento e oito mil, cento e quarenta e oito reais e setenta e dois centavos.)

**Júlia Varjão**  
Engenheira Civil  
CREA-BA 3000941424

*Alan Romão Ferreira de Almeida*  
Ivan Rodrigo Ferreira de Almeida  
Representante Legal  
Global Materiais - Serviços e  
Manutenção LTDA

**RELATÓRIO FOTOGRÁFICO 1ª MEDIÇÃO – Obra de Reforma e ampliação da escola municipal morro dos lopes, Conforme Processo licitatório RDC nº 012/2022 e CONTRATO nº 013-2023 com o Município de SANTALUZ - BA.**

DATA	MUNICÍPIO	EMPREENHIMENTO
31/03/2023	SANTALUZ	Reforma Da Escola

Foto 01 – PLACA DA OBRA



Foto 02 – PLACA DA OBRA



*Ivan Rodrigo Ferreira de Almeida*  
Ivan Rodrigo Ferreira de Almeida  
Representante Legal  
Global Materias, Serviços e  
Manutenção LTDA

DATA	MUNICIPIO	EMPREENDIMENTO
31/03/2023	SANTALUZ	Reforma Da Escola

Foto 03 – REMOÇÃO DO TELHADO.



Foto 04 – REMOÇÃO DO TELHADO.



Ivan Rodrigo Ferreira de Almeida  
Ivan Rodrigo Ferreira de Almeida  
Representante Legal  
Global Materiais, Serviços e  
Manutenção LTDA

DATA	MUNICÍPIO	EMPREENDIMENTO
31/03/2023	SANTALUZ	Reforma Da Escola

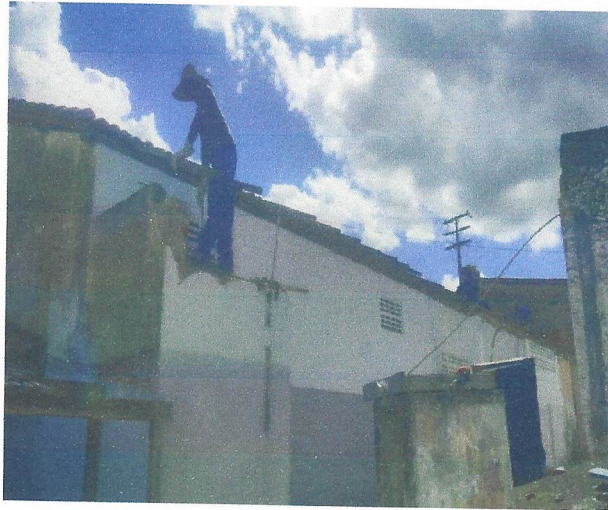
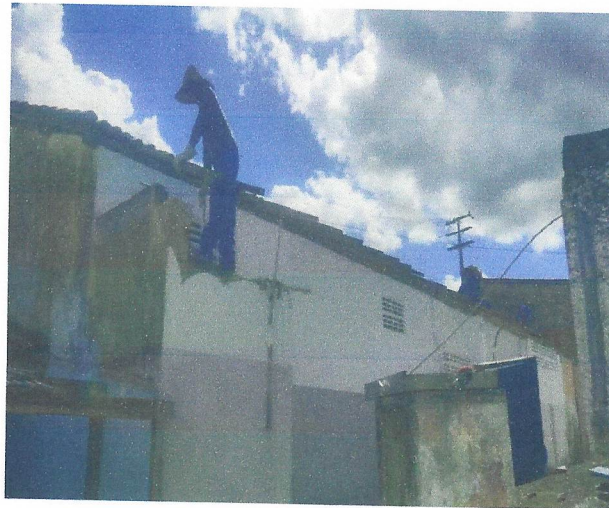
Foto 5: REMOÇÃO DO TELHADO



Foto 6: REMOÇÃO DO TELHADO



Ivan Rodrigo Ferreira de Almeida  
Ivan Rodrigo Ferreira de Almeida  
Representante Legal  
Global Materiais, Serviços e  
Manutenção LTDA



DATA	MUNICIPIO	EMPREENDIMENTO
31/03/2023	SANTALUZ	Reforma Da Escola

Foto 7: DEMOLIÇÃO DAS PAREDES



Foto 8: DEMOLIÇÃO DAS PAREDES



Ivan Rodrigo Ferreira de Almeida  
Ivan Rodrigo Ferreira de Almeida  
Representante Legal  
Global Materias, Serviços e  
Manutenção LTDA

DATA	MUNICÍPIO	EMPREENDIMENTO
31/03/2023	SANTALUZ	Reforma Da Escola

**Foto 09- REMOÇÃO DAS TERÇAS E TESOURAS DO TELHADO E DEMOLIÇÃO DAS PAREDES**



**Foto 10- REMOÇÃO DAS TERÇAS E TESOURAS DO TELHADO E DEMOLIÇÃO DAS PAREDES**



*Ivan Rodrigo Ferreira de Almeida*  
Ivan Rodrigo Ferreira de Almeida  
Representante Legal  
Global Materias, Serviços e  
Manutenção LTDA

DATA	MUNICÍPIO	EMPREENDIMENTO
31/03/2023	SANTALUZ	Reforma Da Escola

**Foto 11- REMOÇÃO DO FORRO E DAS TESOURAS DO TELHADO.**



**Foto 12- REMOÇÃO DO FORRO E DAS TESOURAS DO TELHADO.**



*Ivan Rodrigo Ferreira de Almeida*  
Ivan Rodrigo Ferreira de Almeida  
Representante Legal  
Global Materiais, Serviços e  
Manutenção LTDA

DATA	MUNICÍPIO	EMPREENDIMENTO
31/03/2023	SANTALUZ	Reforma Da Escola

Foto 13- RETIRADA DO ENTULHO DA DEMOLIÇÃO.



Foto 14- RETIRADA DO ENTULHO DA DEMOLIÇÃO.



*Ivan Rodrigo Ferreira de Almeida*  
Ivan Rodrigo Ferreira de Almeida  
Representante Legal  
Global Materias, Serviços e  
Manutenção LTDA

DATA	MUNICÍPIO	EMPREENDIMENTO
31/03/2023	SANTALUZ	Reforma Da Escola

Foto 15- LIMPEZA DO ENTULHO DA DEMOLIÇÃO.



Foto 16- LIMPEZA DO ENTULHO DA DEMOLIÇÃO.



DATA	MUNICÍPIO	EMPREENDIMENTO
31/03/2023	SANTALUZ	Reforma Da Escola

Foto 17- DEMOLIÇÃO DA LAJE.

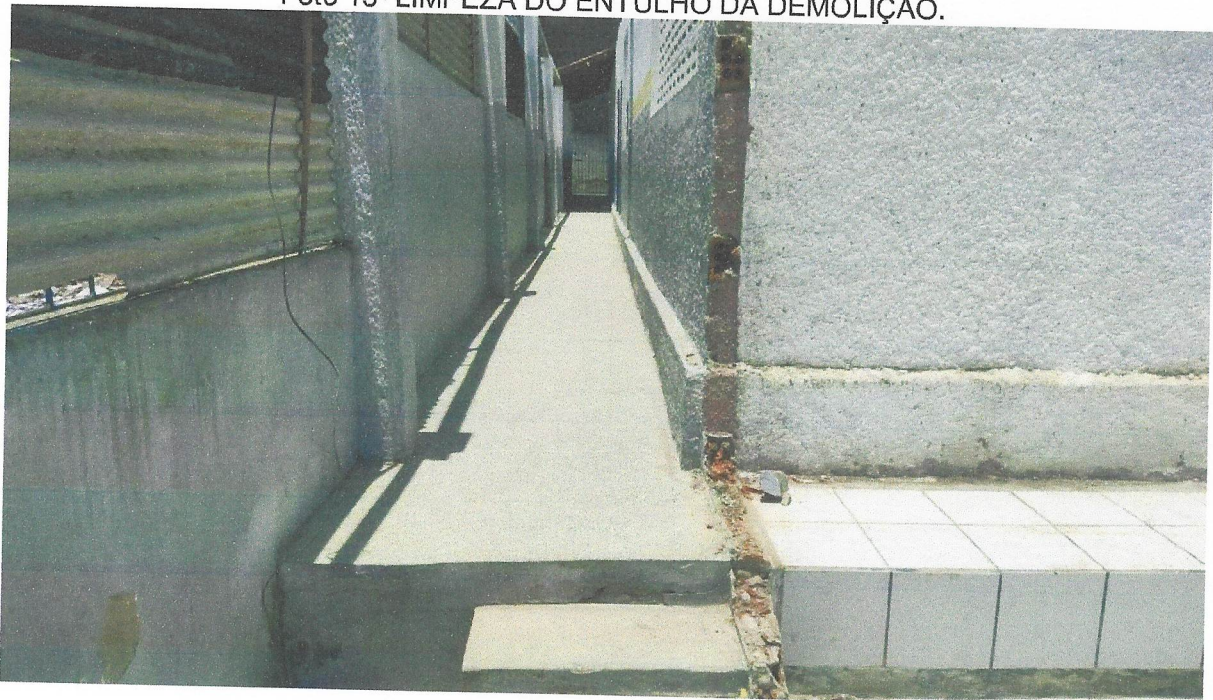
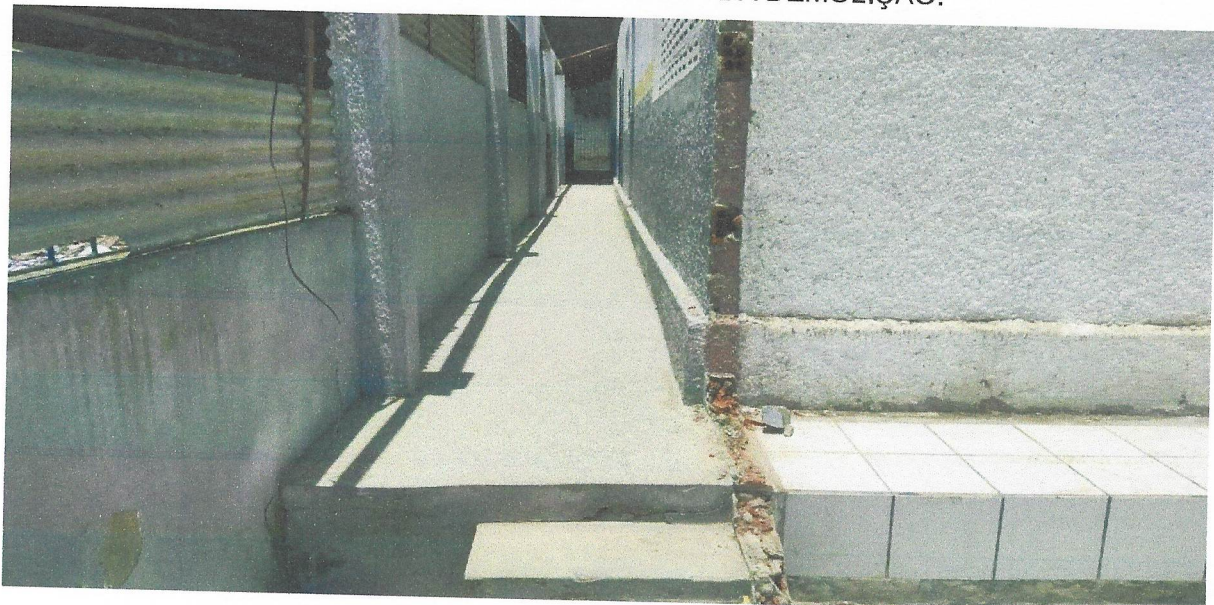

Foto 18- DEMOLIÇÃO DA LAJE.



DATA	MUNICIPIO	EMPREENDIMENTO
31/03/2023	SANTALUZ	Reforma Da Escola

**Foto 19- MARCAÇÃO DO GABARITO**

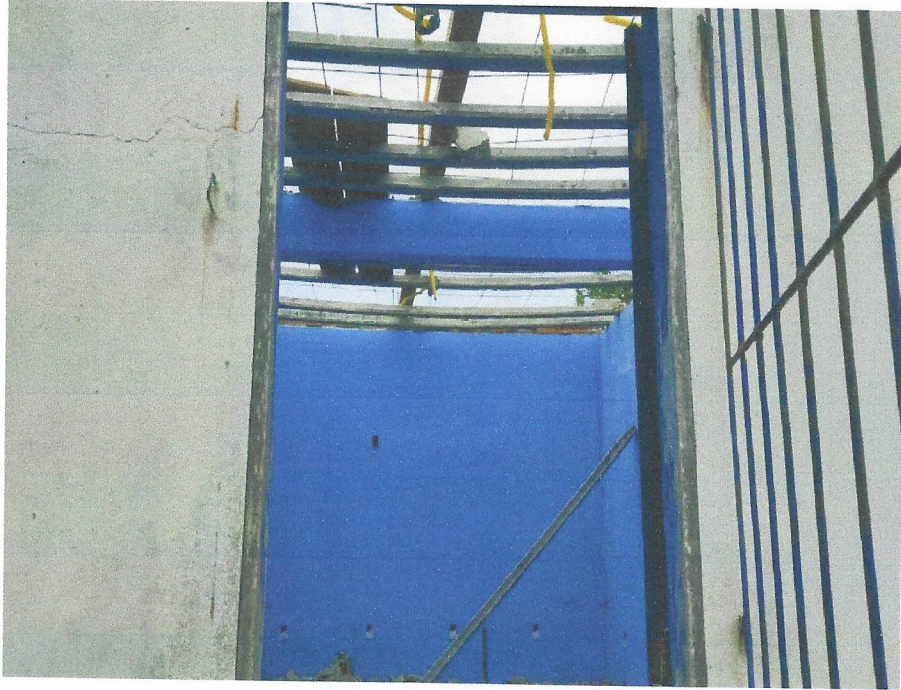

**Foto 20- MARCAÇÃO DO GABARITO**



*Ivan Rodrigo Ferreira de Almeida*  
**Ivan Rodrigo Ferreira de Almeida**  
Representante Legal  
Global Materiais, Serviços e  
Manutenção LTDA

DATA	MUNICIPIO	EMPREENDIMENTO
31/03/2023	SANTALUZ	Reforma Da Escola

**Foto 21- EXECUÇÃO DO GABARITO.**



**Foto 22- EXECUÇÃO DO GABARITO.**





DATA	MUNICIPIO	EMPREENDIMENTO
31/03/2023	SANTALUZ	Reforma Da Escola

**Foto 23- ESCAVAÇÃO DAS SAPATAS**

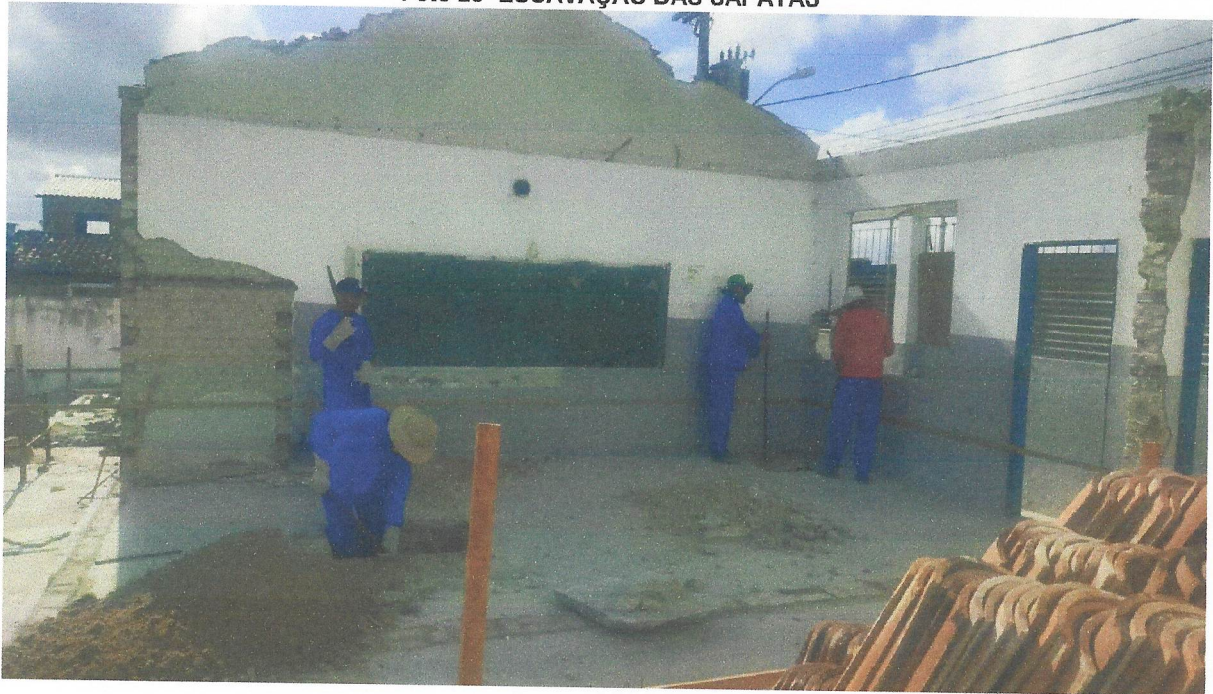

**Foto 24- ESCAVAÇÃO DAS SAPATAS**



DATA	MUNICÍPIO	EMPREENDIMENTO
31/03/2023	SANTALUZ	Reforma Da Escola

Foto 24- ESCAVAÇÃO DAS SAPATAS



Foto 25- ESCAVAÇÃO DAS SAPATAS



DATA	MUNICIPIO	EMPREENDIMENTO
31/03/2023	SANTALUZ	Reforma Da Escola

**Foto 26- EXECUÇÃO DAS SAPATAS**



**Foto 26- EXECUÇÃO DAS SAPATAS**



*Ivan Rodrigo Ferreira de Almeida*  
Ivan Rodrigo Ferreira de Almeida  
Representante Legal  
Global Materias, Servicos e  
Manutencao LTDA

DATA	MUNICÍPIO	EMPREENDIMENTO
31/03/2023	SANTALUZ	Reforma Da Escola

**Foto 27- CONCRETAGEM DAS SAPATAS**



**Foto 28- CONCRETAGEM DAS SAPATAS**



*Ivan Rodrigo Ferreira de Almeida*  
Ivan Rodrigo Ferreira de Almeida  
Representante Legal  
Global Materias, Serviços e  
Manutenção LTDA

DATA	MUNICIPIO	EMPREENDIMENTO
31/03/2023	SANTALUZ	Reforma Da Escola

**Foto 29- CONCRETAGEM DAS SAPATAS**



**Foto 30- CONCRETAGEM DAS SAPATAS**



*Ivan Rodrigo Ferreira de Almeida*  
Ivan Rodrigo Ferreira de Almeida  
Representante Legal  
Global Materias, Servicos e  
Manutencao LTDA

DATA	MUNICIPIO	EMPREENDIMENTO
31/03/2023	SANTALUZ	Reforma Da Escola

**Foto 31- CONCRETAGEM DAS SAPATAS**



**Foto 32- CONCRETAGEM DAS SAPATAS**



DATA	MUNICÍPIO	EMPREENDIMENTO
31/03/2023	SANTALUZ	Reforma Da Escola

**Foto 33- EXECUÇÃO DO ESGOTO DOS SANITÁRIOS**

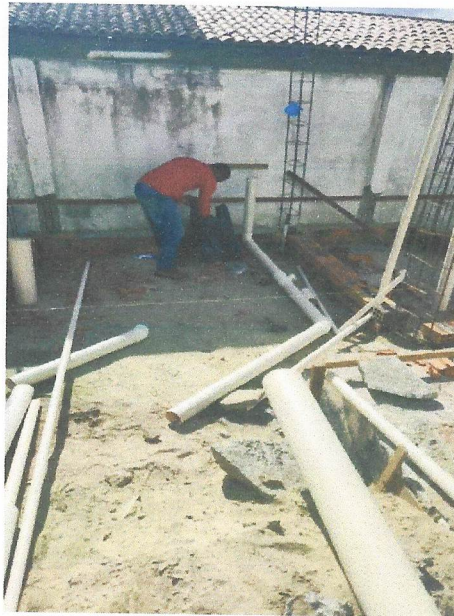

**Foto 34- EXECUÇÃO DO ESGOTO DOS SANITÁRIOS**

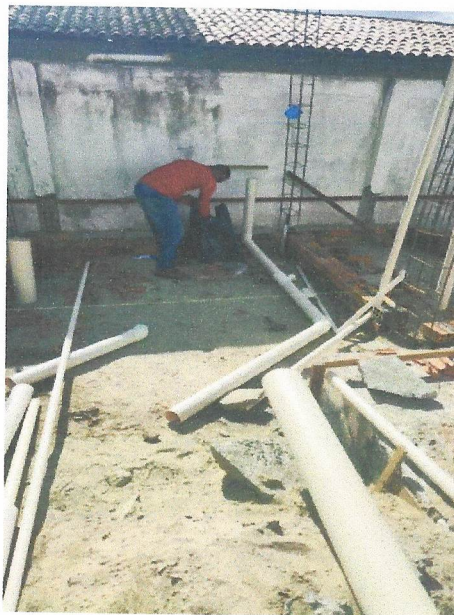

*Ivan Rodrigo Ferreira de Almeida*  
Ivan Rodrigo Ferreira de Almeida  
Representante Legal  
Global Materiais, Serviços e  
Manutenção LTDA

DATA	MUNICÍPIO	EMPREENDIMENTO
31/03/2023	SANTALUZ	Reforma Da Escola

**Foto 35- EXECUÇÃO DO ESGOTO DOS SANITÁRIOS**



**Foto 36- EXECUÇÃO DO ESGOTO DOS SANITÁRIOS**



*Ivan Rodrigo Ferreira de Almeida*  
Ivan Rodrigo Ferreira de Almeida  
Representante Legal  
Global Materias, Serviços e  
Manutenção LTDA



DATA	MUNICÍPIO	EMPREENDIMENTO
31/03/2023	SANTALUZ	Reforma Da Escola

**Foto 37- EXECUÇÃO DO ESGOTO DOS SANITÁRIOS**



**Foto 37- EXECUÇÃO DO ESGOTO DOS SANITÁRIOS**



DATA	MUNICÍPIO	EMPREENDIMENTO
31/03/2023	SANTALUZ	Reforma Da Escola

**Foto 38- EXECUÇÃO DO ESGOTO DOS SANITÁRIOS**



**Foto 39- EXECUÇÃO DO ESGOTO DOS SANITÁRIOS**



*Ivan Rodrigo Ferreira de Almeida*  
Ivan Rodrigo Ferreira de Almeida  
Representante Legal  
Global Materias, Serviços e  
Manutenção LTDA

DATA	MUNICÍPIO	EMPREENDIMENTO
31/03/2023	SANTALUZ	Reforma Da Escola

**Foto 40- IMPERMEABILIZAÇÃO DO BALDRAME**



**Foto 41- IMPERMEABILIZAÇÃO DO BALDRAME**



*Ivan Rodrigo Ferreira de Almeida*  
Ivan Rodrigo Ferreira de Almeida  
Representante Legal  
Global Materias, Serviços e  
Manutenção LTDA

DATA	MUNICIPIO	EMPREENDIMENTO
31/03/2023	SANTALUZ	Reforma Da Escola

**Foto 42- EXECUÇÃO DO BALDRAME**



**Foto 42- EXECUÇÃO DO BALDRAME**

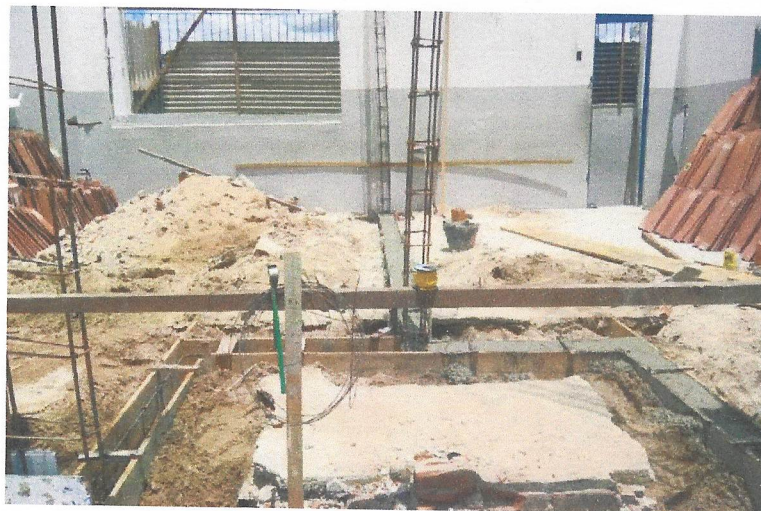

*Ivan Rodrigo Ferreira de Almeida*  
Ivan Rodrigo Ferreira de Almeida  
Representante Legal  
Global Materias, Servicos e  
Manutencao LTDA

DATA	MUNICIPIO	EMPREENDIMENTO
31/03/2023	SANTALUZ	Reforma Da Escola

Foto 43- LEVANTE DE ALVENARIA



Foto 44- LEVANTE DE ALVENARIA



DATA	MUNICIPIO	EMPREENDIMENTO
31/03/2023	SANTALUZ	Reforma Da Escola

**Foto 45- LEVANTE DE ALVENARIA**

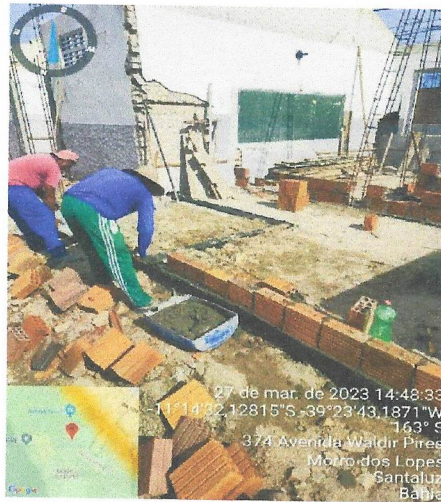

**Foto 46- LEVANTE DE ALVENARIA**

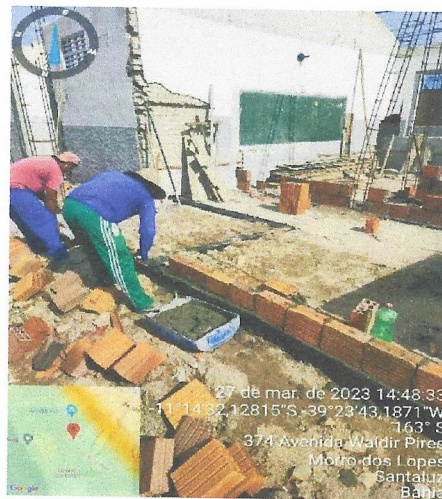

*Ivan Rodrigo Ferreira de Almeida*  
Ivan Rodrigo Ferreira de Almeida  
Representante Legal  
Global Materiais, Serviços e  
Manutenção LTDA

DATA	MUNICÍPIO	EMPREENDIMENTO
31/03/2023	SANTALUZ	Reforma Da Escola

**Foto 47- ESCAVAÇÃO DO RESERVATÓRIO SUBTERRÂNEO**

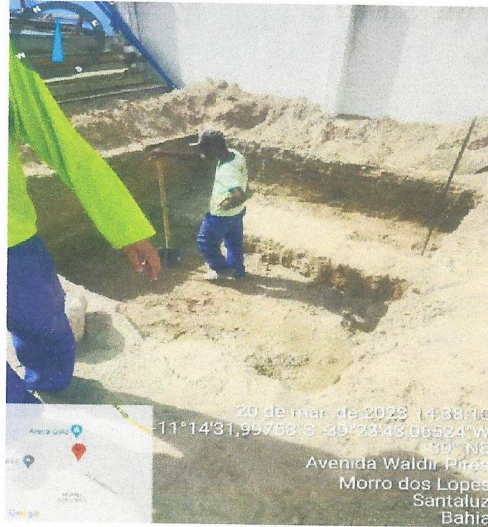

**Foto 47- ESCAVAÇÃO DO RESERVATÓRIO SUBTERRÂNEO**

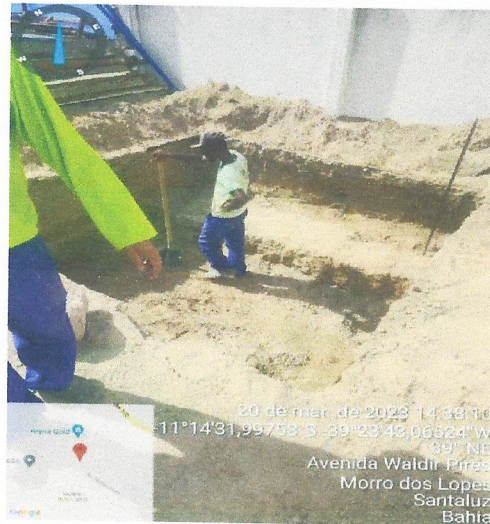

*Ivan Rodrigo Ferreira de Almeida*  
Ivan Rodrigo Ferreira de Almeida  
Representante Legal  
Global Materiais, Serviços e  
Manutenção LTDA

DATA	MUNICÍPIO	EMPREENDIMENTO
31/03/2023	SANTALUZ	Reforma Da Escola

Foto 48- CHAPISCO DAS PAREDES



Foto 49- CHAPISCO DAS PAREDES



*Ivan Rodrigo Ferreira de Almeida*  
Ivan Rodrigo Ferreira de Almeida  
Representante Legal  
Global Materias, Serviços e  
Manutenção LTDA



DATA	MUNICIPIO	EMPREENDIMENTO
31/03/2023	SANTALUZ	Reforma Da Escola

Foto 50- EXECUÇÃO DAS VIGAS



Foto 50- EXECUÇÃO DAS VIGAS



*Ivan Rodrigo Ferreira de Almeida*  
Ivan Rodrigo Ferreira de Almeida  
Representante Legal  
Global Materias, Serviços e  
Manutenção LTDA

DATA	MUNICIPIO	EMPREENDIMENTO
31/03/2023	SANTALUZ	Reforma Da Escola

**Foto 51- EXECUÇÃO DAS VIGAS E CHAPISCO**

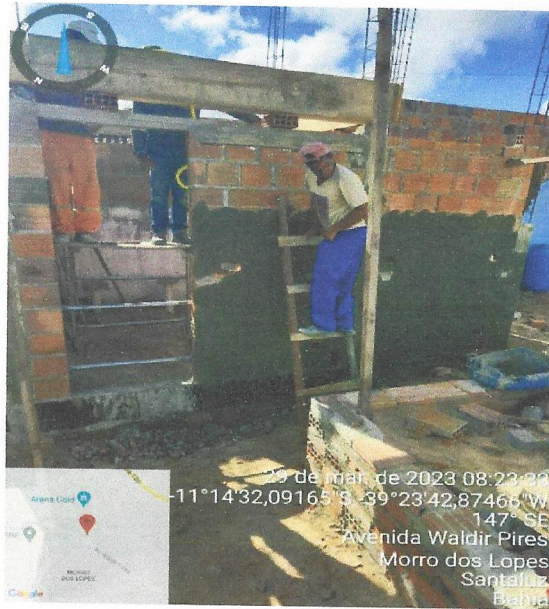

**Foto 52- EXECUÇÃO DAS VIGAS E CHAPISCO**

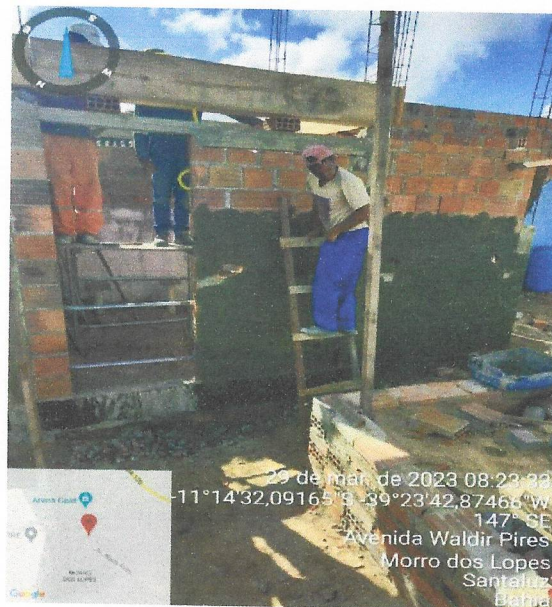

*Ivan Rodrigo Ferreira de Almeida*  
Ivan Rodrigo Ferreira de Almeida  
Representante Legal  
Global Materias, Serviços e  
Manutenção LTDA

DATA	MUNICÍPIO	EMPREENDIMENTO
31/03/2023	SANTALUZ	Reforma Da Escola

Foto 53- EXECUÇÃO DA LAJE



Foto 54- EXECUÇÃO DA LAJE



*Ivan Rodrigo Ferreira de Almeida*  
Ivan Rodrigo Ferreira de Almeida  
Representante Legal  
Global Materias, Serviços e  
Manutenção LTDA

DATA	MUNICÍPIO	EMPREENDIMENTO
31/03/2023	SANTALUZ	Reforma Da Escola

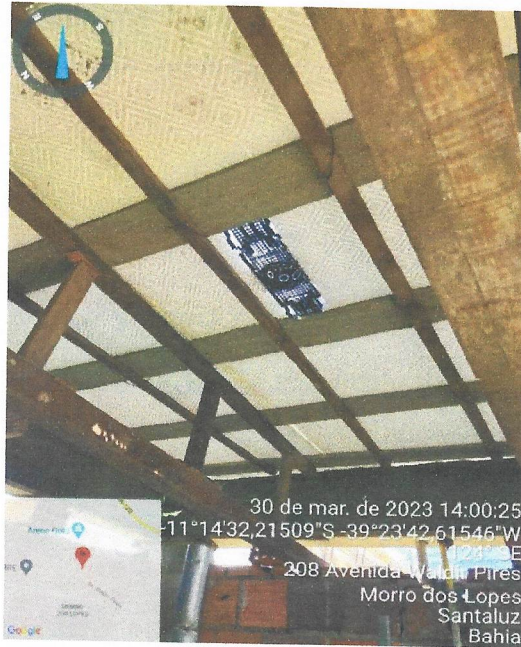
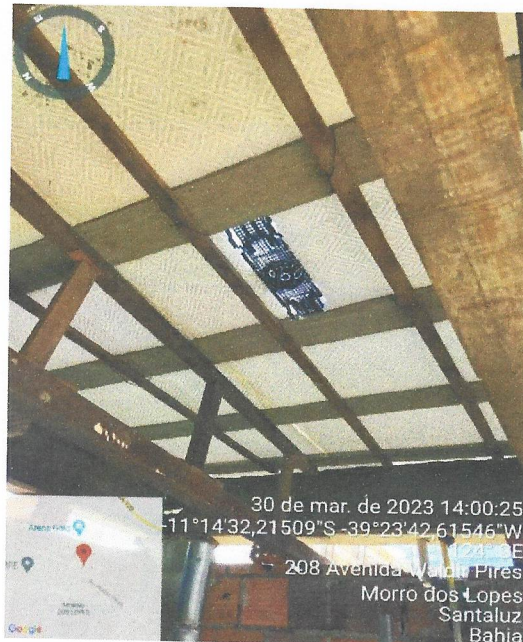
**Foto 55- EXECUÇÃO DA LAJE E HIDRÁULICA DO TANQUE**



**Foto 56- EXECUÇÃO DA LAJE E HIDRÁULICA DO TANQUE**

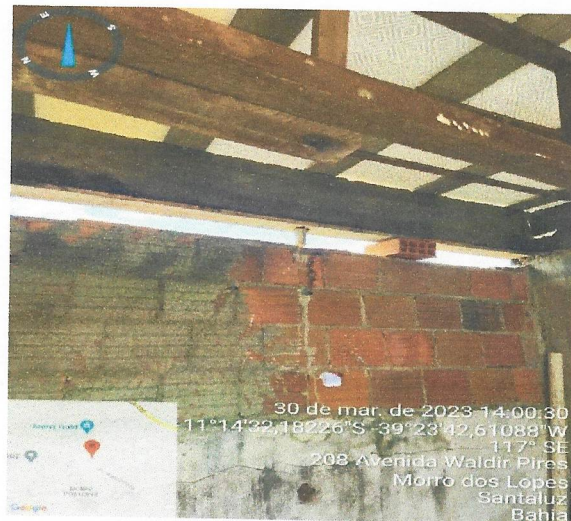

*Ivan Rodrigo Ferreira de Almeida*  
Ivan Rodrigo Ferreira de Almeida  
Representante Legal  
Global Materias, Serviços e  
Manutenção LTDA

DATA	MUNICÍPIO	EMPREENDIMENTO
31/03/2023	SANTALUZ	Reforma Da Escola

**Foto 57- CONCRETAGEM DA LAJE**

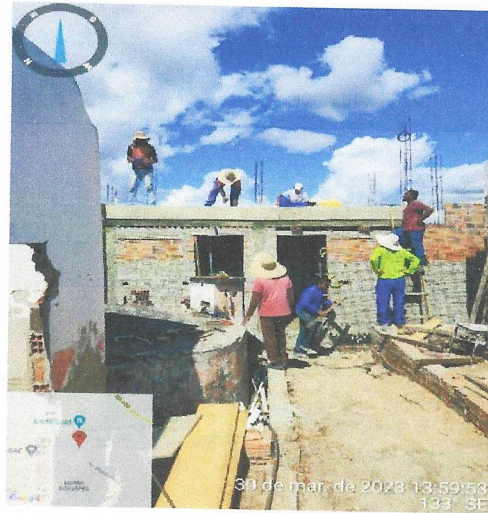

**Foto 58- CONCRETAGEM DA LAJE**

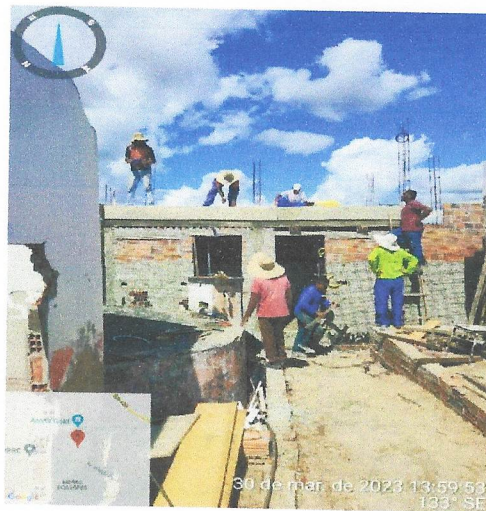

*Ivan Rodrigo Ferreira de Almeida*  
Ivan Rodrigo Ferreira de Almeida  
Representante Legal  
Global Materias, Serviços e  
Manutenção LTDA

DATA	MUNICÍPIO	EMPREENDIMENTO
31/03/2023	SANTALUZ	Reforma Da Escola

**Foto 59- DESFORMA DA CONCRETAGEM DA LAJE E CHAPISCO**



**Foto 60- DESFORMA DA CONCRETAGEM DA LAJE E CHAPISCO**



*Ivan Rodrigo Ferreira de Almeida*  
Ivan Rodrigo Ferreira de Almeida  
Representante Legal  
Global Materias, Serviços e  
Manutenção LTDA

DATA	MUNICÍPIO	EMPREENDIMENTO
31/03/2023	SANTALUZ	Reforma Da Escola

**Foto 61- LAJE CONCRETADA**

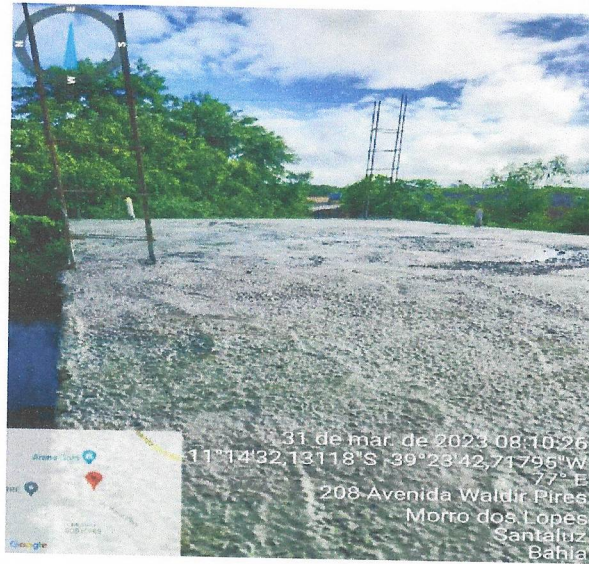

**Foto 62- LAJE CONCRETADA**



*Ivan Rodrigo Ferreira de Almeida*  
Ivan Rodrigo Ferreira de Almeida  
Representante Legal  
Global Materias, Serviços e  
Manutenção LTDA

DATA	MUNICIPIO	EMPREENDIMENTO
31/03/2023	SANTALUZ	Reforma Da Escola

**Foto 63- MONTAGEM DO TANQUE DE 1000 LITROS PARA EXECUÇÃO DA PLATIBANDA**

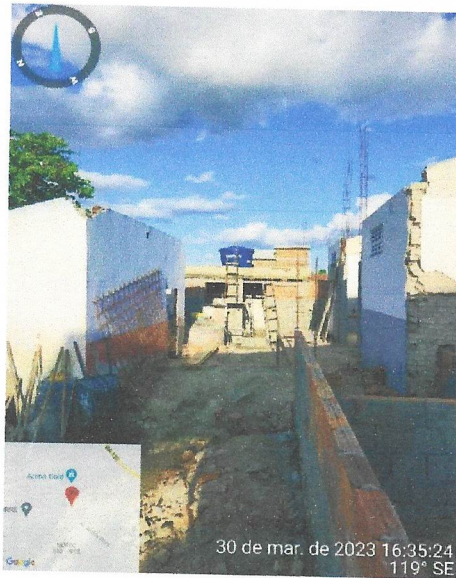

**Foto 64- MONTAGEM DO TANQUE DE 1000 LITROS PARA EXECUÇÃO DA PLATIBANDA**

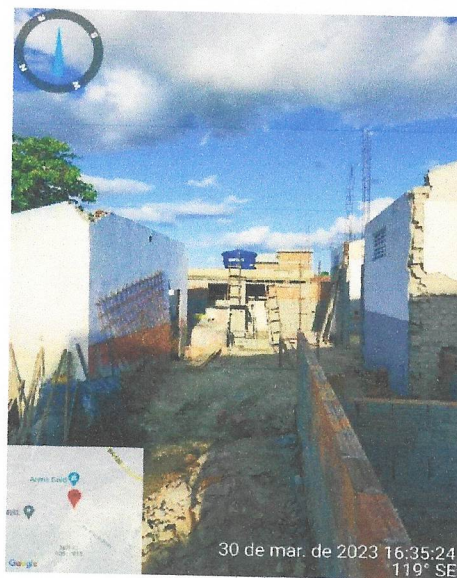

*Ivan Rodrigo Ferreira de Almeida*  
Ivan Rodrigo Ferreira de Almeida  
Representante Legal  
Global Materiais, Serviços e  
Manutenção LTDA





**CERTIDÃO DE REGISTRO E QUITAÇÃO**  
**PESSOA JURIDICA PROVISÓRIA**  
 Lei Federal Nº 5194 de 24 de Dezembro de 1966

**CREA-BA**

**Nº 177409/2023**  
**Emissão: 30/03/2023**  
**Validade: 30/04/2023**  
**Chave: WYx7c**

**Conselho Regional de Engenharia e Agronomia da Bahia**

CERTIFICAMOS que a Empresa mencionada encontra-se registrada neste Conselho, nos Termos da Lei 5.194/66, conforme os dados impressos nesta certidão. CERTIFICO, ainda, face ao estabelecido nos artigos 68 e 69 da referida Lei, que a pessoa jurídica mencionada, bem como seus responsáveis técnicos e membros do quadro técnico não se encontram em débito com as anuidades do CREA/BA.

**Interessado(a)**

Empresa: GLOBAL MATERIAIS, SERVIÇOS E MANUTENÇÃO LTDA

CNPJ: 23.694.541/0001-62

Registro: 0010196641

Categoria: Matriz

Capital Social: R\$ 500.000,00

Data do Capital: 17/07/2020

Faixa: 3

Objetivo Social: CONSTRUÇÃO DE EDIFÍCIO; CONSTRUÇÃO E RECUPERAÇÃO DE AUTOESTRADAS, RODOVIAS E VIAS NÃO URBANAS PARA PASSAGEM DE VEÍCULOS; SINALIZAÇÃO COM PINTURA EM RODOVIAS E AEROPORTOS; CONSTRUÇÃO DE VIAS URBANAS, RUAS E LOCAIS PARA ESTACIONAMENTO DE VEÍCULOS; MONTAGEM DE ESTRUTURAS METÁLICAS PERMANENTES; E MONTAGEM DE INSTALAÇÕES INDUSTRIAIS (TUBULAÇÕES, REDES DE FACILIDADES); EXECUÇÃO DE ESCAVAÇÕES DIVERSAS PARA CONSTRUÇÃO CIVIL; DRENAGEM DO SOLO DESTINADO À CONSTRUÇÃO; MONTAGEM E DESMONTAGEM DE PLATAFORMAS DE TRABALHO E ANDAIMES; SERVIÇOS TÉCNICOS DE ENGENHARIA CIVIL; COLETA DE RESÍDUOS NÃO-PERIGOSOS; COLETA DE RESÍDUOS PERIGOSOS DE ORIGEM HOSPITALAR; OBRAS DE ENGENHARIA CIVIL; OBRAS DE TERRAPLENAGEM.

Restrições Relativas ao Objetivo Social:

Endereço Matriz: ALAMEDA SALVADOR, 001057, EDF. SALVADOR SHOPPING BUSINESS TORRE EUROPA, SALA 1303, CAMINHO DAS ÁRVORES, SALVADOR, BA, 41820790

Tipo de Registro: DEFINITIVO ( EMPRESA )

Data Inicial: 06/05/2022

Data Final: Indefinido

Registro Regional: 0001026717DDBA

**Descrição**

CERTIDÃO DE REGISTRO E QUITAÇÃO PESSOA JURIDICA PROVISÓRIA

**Informações / Notas**

- A capacidade técnico-profissional da empresa é comprovada pelo conjunto dos acervos técnicos dos profissionais constantes de seu quadro técnico.

- A certidão teve sua validade reduzida em virtude do evento Dispensa do pagamento da anuidade / ANUIDADE PARC. EM OUTRO CREA (Válido para Emissão de CRQ até Data Fim do evento). Responsável Técnico: IAGO ROLEMBERG DOS SANTOS BORBA. Data de fim do evento: 30/04/2023.

- Esta certidão perderá a validade, caso ocorra qualquer alteração posterior dos elementos cadastrais nela contidos

**Última Anuidade Paga**

Ano: 2023 (1/1)

**Autos de Infração**

Nada consta

**Responsáveis Técnicos**

Profissional: IAGO ROLEMBERG DOS SANTOS BORBA

Registro: 0519932510

CPF: 025.\*\*\*.\*\*\*-54

Data Início: 28/02/2023

Data Fim: Indefinido

Data Fim de Contrato: Indefinido

Títulos do Profissional:

ENGENHEIRO CIVIL

Atribuição: Art. 7º da Lei 5.194/66, cc os arts. 28 e 29 do Decreto Fed. 23.569/33, cc Art. 7º da Res. 218/73 com restrições das atividades 1, 2, 3, 4, 6 e 8 do art. 1.º da citada Resolução referentes a aeroportos, portos, pontes e barragens, com base no Art. 5º § 2º da Res. 1073/16, do Confea.

Tipo de Responsabilidade: RESPONSABILIDADE TÉCNICA

Profissional: DANIEL PINHEIRO DE MORAIS

Registro: 0515236942

CPF: 050.\*\*\*.\*\*\*-52

Data Início: 27/05/2022





**CERTIDÃO DE REGISTRO E QUITAÇÃO**  
**PESSOA JURIDICA PROVISÓRIA**  
Lei Federal Nº 5194 de 24 de Dezembro de 1966

**CREA-BA**

**Nº 177409/2023**  
**Emissão: 30/03/2023**  
**Validade: 30/04/2023**  
**Chave: WYx7c**

**Conselho Regional de Engenharia e Agronomia da Bahia**

Data Fim: Indefinido

Data Fim de Contrato: Indefinido

Títulos do Profissional:

ENGENHEIRO CIVIL

Atribuição: Artigo 7. da Resolução n. 218/73, do CONFEA, com restrições das atividades 1, 2, 3, 4, 6 e 8 do art. 1. dactada Resolução nas atividades de Pontes, portos, aeroportos e barragens.

Tipo de Responsabilidade: RESPONSÁVEL TÉCNICO

---





Anotação de Responsabilidade Técnica - ART  
Lei nº 6.496, de 7 de dezembro de 1977

CREA-BA

ART OBRA / SERVIÇO  
Nº BA20230400486

Conselho Regional de Engenharia e Agronomia da Bahia

INICIAL

1. Responsável Técnico

IAGO ROLEMBERG DOS SANTOS BORBA

Título profissional: ENGENHEIRO CIVIL

RNP: 0519932510

Registro: 3000112207BA

Empresa contratada: GLOBAL MATERIAIS, SERVIÇOS E MANUTENÇÃO LTDA

Registro: 0010196641-BA

2. Dados do Contrato

Contratante: PREFEITURA MUNICIPAL DE SANTALUZ

AVENIDA Getúlio Vargas

Complemento:

Cidade: SANTALUZ

Bairro: Centro Administrativo

UF: BA

CPF/CNPJ: 13.807.870/0001-19

Nº: S/N

CEP: 48880000

Contrato: 013-2023

Celebrado em: 25/01/2023

Valor: R\$ 566.293,98

Tipo de contratante: Pessoa Jurídica de Direito Público

Ação Institucional: NENHUMA - NAO OPTANTE

3. Dados da Obra/Serviço

POVOADO MORRO DO LOPES

Complemento:

Cidade: SANTALUZ

Data de Início: 01/02/2023

Previsão de término: 01/06/2023

Coordenadas Geográficas: 0, 0

Finalidade: SEM DEFINIÇÃO

Código: RDC12-2022

Proprietário: PREFEITURA MUNICIPAL DE SANTALUZ

CPF/CNPJ: 13.807.870/0001-19

4. Atividade Técnica

16 - Execução

49 - Execução de obra > CONSTRUÇÃO CIVIL > EDIFICAÇÕES > DE EDIFICAÇÃO > #TOS\_1.1.1.1 - DE ALVENARIA

Quantidade

Unidade

378,48

m2

49 - Execução de obra > SANEAMENTO AMBIENTAL > SISTEMA DE ABASTECIMENTO DE ÁGUA > DE SISTEMA DE ABASTECIMENTO DE ÁGUA > #TOS\_6.1.3.5 - INSTALAÇÕES HIDRÁULICAS EM SISTEMAS DE ABASTECIMENTO DE ÁGUA

60,00

m

49 - Execução de obra > ELETROTÉCNICA > INSTALAÇÕES ELÉTRICAS > DE INSTALAÇÕES ELÉTRICAS EM BAIXA TENSÃO > #TOS\_11.10.1.3 - PARA PIS RESIDENCIAIS E COMERCIAIS

1.940,00

m

49 - Execução de obra > CONSTRUÇÃO CIVIL > EDIFICAÇÕES > DE REFORMA DE EDIFICAÇÃO > #TOS\_1.1.2.5 - EM OUTROS MATERIAIS

1,00

un

Após a conclusão das atividades técnicas o profissional deve proceder a baixa desta ART

5. Observações

Execução de obra na reforma e ampliação da Escola Morro do Lopes, no Município de Santaluz - Bahia.

6. Declarações

- Declaro que estou cumprindo as regras de acessibilidade previstas nas normas técnicas da ABNT, na legislação específica e no decreto n. 5296/2004.

7. Entidade de Classe

NENHUMA DAS ENTIDADES

8. Assinaturas

Declaro serem verdadeiras as informações acima

IAGO ROLEMBERG DOS SANTOS BORBA - CPF: 025.320.525-54

Local

data

PREFEITURA MUNICIPAL DE SANTALUZ - CNPJ: 13.807.870/0001-19

9. Informações

10. Valor

A autenticidade desta ART pode ser verificada em: <http://crea-ba.sitac.com.br/publico/>, com a chave: Y95DZ  
Impresso em: 31/03/2023 às 11:34:13 por: , ip: 192.168.100.1

www.crea-ba.org.br  
Tel: (71) 3453-8990

creaba@creaba.org.br  
Fax: (71) 3453-8989

CREA-BA  
Conselho Regional de Engenharia  
e Agronomia da Bahia





## Protocolo de Envio de Arquivos

Prezado cliente,

Seus arquivos foram armazenados na Caixa Econômica Federal em 01/03/2023 19:14:25.

Este protocolo é sua garantia de que o arquivo foi devidamente recebido e armazenado para processamento pela Caixa Econômica Federal. Havendo ocorrências impeditivas no processamento do arquivo será enviada uma nota explicativa para a sua caixa postal no Conectividade Social contendo a(s) ocorrência(s) encontrada(s) e as ações necessárias para a solução.

Informações Complementares:

O número de protocolo do arquivo BbTdt4Dv8Z500000.SFP é:

90bd7866-8a1a-46a1-826a-c03a6fe2b2e4

Transmissor: GLOBAL MATERIAIS SERVICOS E MANUTENCAO LTDA:23694541000162

Inscrição do Transmissor: 23694541000162

Responsável: GLOBAL MATERIAIS SERV E MANUTE

Inscrição do Responsável: 03920017560

Competência: 02/2023

NRA: BbTdt4Dv8Z500000

Base de Processamento: Salvador / BA

Código de Recolhimento: 150

Contato: GUSTAVO SOUZA

Telefone: 007133785599



GRF - GUIA DE RECOLHIMENTO DO FGTS  
GERADA EM 01/03/2023 - 19:09:42

GFIP - SEFIP 8.40

01-RAZÃO SOCIAL/NOME GLOBAL MATERIAIS SERV E MANUTENCAO LTDA				02-DDD/TELEFONE (0071)33785599
03-FPAS 507	04-SIMPLES 1	05-REMUNERAÇÃO 3.906,00	06-QTDE TRABALHADORES 3	07-ALÍQUOTA FGTS 8
08-CÓD RECOLHIMENTO 150	09-ID RECOLHIMENTO 018080-1	10-INSCRIÇÃO/TIPO (8) 23.694.541/0001-62	11-COMPETÊNCIA 02/2023	12-DATA DE VALIDADE 07/03/2023
13-DEPÓSITO + CONTRIB SOCIAL 312,48		14-ENCARGOS 0,00	15-TOTAL A RECOLHER 312,48	

\*\*VALOR FGTS A RECOLHER ATÉ O DIA 07/03/2023\*\*

858100000030 124801802303 307674180824 369454100015

AUTENTICAÇÃO MECÂNICA



GRF - GUIA DE RECOLHIMENTO DO FGTS  
GERADA EM 01/03/2023 - 19:09:42

GFIP - SEFIP 8.40

01-RAZÃO SOCIAL/NOME GLOBAL MATERIAIS SERV E MANUTENCAO LTDA				02-DDD/TELEFONE (0071)33785599
03-FPAS 507	04-SIMPLES 1	05-REMUNERAÇÃO 3.906,00	06-QTDE TRABALHADORES 3	07-ALÍQUOTA FGTS 8
08-CÓD RECOLHIMENTO 150	09-ID RECOLHIMENTO 018080-1	10-INSCRIÇÃO/TIPO (8) 23.694.541/0001-62	11-COMPETÊNCIA 02/2023	12-DATA DE VALIDADE 07/03/2023
13-DEPÓSITO + CONTRIB SOCIAL 312,48		14-ENCARGOS 0,00	15-TOTAL A RECOLHER 312,48	

\*\*VALOR FGTS A RECOLHER ATÉ O DIA 07/03/2023\*\*

858100000030 124801802303 307674180824 369454100015

AUTENTICAÇÃO MECÂNICA



RELACÃO DOS TRABALHADORES CONSTANTES NO ARQUIVO SEFIP  
 MODALIDADE: "BRANCO" - RECOLHIMENTO AO FGTS E DECLARAÇÃO À PREVIDÊNCIA

858100000030 124801802303 307674180824 369454100015

EMPRESA: GLOBAL MATERIAIS SERV E MANUTENCAO LTDA	INSCRIÇÃO: 23.694.541/0001-62								
COMP: 02/2023 COD REC: 150 COD GPS: 2100 FPAS: 507	FAP: 1,00 RAT AJUSTADO: 3,00								
TOMADOR/OBRA: GLOBAL MATERIAIS SERV E MANUTENCAO LTDA	INSCRIÇÃO: 23.694.541/0001-62								
NOME TRABALHADOR									
REM SEM 13° SAL	REM 13° SAL	BASE CÁL 13° SAL	PIS/PASEP/CI	CONTRIB SEG DEVIDA	ADMISSÃO	CAT	OCOR	DATA/COD MOVIMENTAÇÃO	CBO
		BASE CÁL PREV SOCIAL						DEPÓSITO	JAM
BRUNO SANTOS DA PAIXAO	1.302,00	0,00	145.59276.05-2	09/01/2023	01				07170
REGIVAN CONCEICAO SILVA	1.302,00	0,00	166.77488.94-3	09/01/2023	01			104,16	0,00
SATURNINO ROQUE DOS SANTOS NETO	1.302,00	0,00	166.48600.14-5	01/12/2022	01			104,16	07170
								104,16	07170
									0,00

TOTAIS DA EMPRESA/TOMADOR  
 3.906,00

0,00 297,00 312,48 0,00

RELACÃO DOS TRABALHADORES CONSTANTES NO ARQUIVO SEFIP  
 RESUMO DO FECHAMENTO - TOMADOR DE SERVIÇOS/OBRA  
 MODALIDADE: "BRANCO"-RECOLHIMENTO AO FGTS E DECLARAÇÃO À PREVIDÊNCIA

858100000030 124801802303 307674180824 369454100015

EMPRESA: GLOBAL MATERIAIS SERV E MANUTENCAO LTDA  
 COMP: 02/2023 COD REC: 150 COD GPS: 2100 FPAS: 507 OUTRAS ENT: SIMPLES: 1 RAT: 3.0  
 TOMADOR/OBRA: GLOBAL MATERIAIS SERV E MANUTENCAO LTDA N° DE CONTROLE: HXcKHuuaöpv0000-5  
 LOGRADOURO: AL SALVADOR 1057 EDIF SALVADOR SHOPP BUSINESS TORR BAIRRO: CAMINHO DAS ARVORES  
 CIDADE: SALVADOR UF: BA CEP: 41820-790 CNAE PREPONDERANTE: 4120400  
 CNAE: 4120400

CAT	QUANT	REMUNERAÇÃO SEM 13°	REMUNERAÇÃO 13°	BASE CÁL PREV SOC	BASE CÁL 13° PREV SOC
01	3	3.906,00	0,00	3.906,00	0,00
TOTALS:	3	3.906,00	0,00	3.906,00	0,00

RESUMO DAS INFORMAÇÕES À PREVIDÊNCIA SOCIAL CONSTANTES NO ARQUIVO SEFIP  
 TOMADOR DE SERVIÇOS/OBRA

EMPRESA: GLOBAL MATERIAIS SERV E MANUTENCAO LTDA N° ARQUIVO: BbTdt4DV8Z50000-0  
 COMP: 02/2023 COD REC: 150 COD GPS: 2100 FPA5: 507 OUTRAS ENT: SIMPLES: 1 RAT: 3.0 INSCRIÇÃO: 23.694.541/0001-62  
 TOMADOR/OBRA: GLOBAL MATERIAIS SERV E MANUTENCAO LTDA N° DE CONTROLE: FXcKHuuAOPv0000-5 FAP: 1.00 RAT AJUSTADO: 3.00  
 INSCRIÇÃO: 23.694.541/0001-62  
 LOGRADOURO: AL SALVADOR 1057 EDIF SALVADOR SHOPP BUSINESS TORR BAIRRO: CAMINHO DAS ARVORES CNAE PREPONDERANTE: 4120400  
 CIDADE: SALVADOR UF: BA CEP: 41820-790 TELEFONE: 0071 3378 5599 CNAE: 4120400

VALOR DEV PREV SOC CALCULADO SEFIP: 1.195.38 CONTRIB SEGURADOS - DEVIDA: 297.00  
 SALÁRIO FAMÍLIA: 0.00 RECEITA EVENTO DESP/PATROCÍNIO: 0.00  
 SALÁRIO MATERNIDADE: 0.00 PERC DE ISENÇÃO DE FILANTROPIA: 0.00  
 VALORES PAGOS COOP TRABALHO - SEM ADICIONAL: 0.00 13° SALÁRIO MATERNIDADE: 0.00  
 VALORES PAGOS COOP TRABALHO - ADIC. 15 ANOS: 0.00 COM PRODUÇÃO PJ: 0.00  
 VALORES PAGOS COOP TRABALHO - ADIC. 20 ANOS: 0.00 COM PRODUÇÃO PF: 0.00  
 VALORES PAGOS COOP TRABALHO - ADIC. 25 ANOS: 0.00 VALOR DAS FATURAS EMITIDAS PARA O TOMADOR: 0.00

COMPENSAÇÃO  
 PERÍODO INICIAL: PERÍODO FINAL: VALOR SOLICITADO: 0.00  
 VALOR ABATIDO: 0.00 VALOR A COMPENSAR: 0.00 VALOR EXCEDENTE AO LIMITE DOS 30%: 0.00

RETENÇÃO (LEI 9.711/98)  
 VALOR INFORMADO: 0.00 VALOR ABATIDO PELO SEFIP: 0.00 VALOR A COMPENSAR/RESTITUIR: 0.00

BASE DE CÁLCULO APOSENTADORIA ESPECIAL/OCORRÊNCIA  
 15 ANOS: 0.00 20 ANOS: 0.00  
 QUANTIDADE: 0 QUANTIDADE: 0 25 ANOS: 0.00  
 QUANTIDADE: 0

QUANTIDADE DE MOVIMENTAÇÕES / CÓDIGOS

H :	0	I1:	0	I2:	0	I3:	0	I4:	0	I5:	0	J :	0	K :	0	L :	0	M :	0
N1:	0	N2:	0	N3:	0	O1:	0	O2:	0	O3:	0	P1:	0	P2:	0	P3:	0	Q1:	0
Q2:	0	Q3:	0	Q4:	0	Q5:	0	Q6:	0	Q7:	0	R :	0	R1:	0	S2:	0	S3:	0
T1:	0	T2:	0	U1:	0	U2:	0	U3:	0	V3:	0	W :	0	X :	0	X1:	0	Y :	0
Z1:	0	Z2:	0	Z3:	0	Z4:	0	Z5:	0	Z6:	0	Z6:	0	Z6:	0	Z6:	0	Z6:	0



MINISTÉRIO DO TRABALHO E EMPREGO - MTE  
GFIP - SEFIP 8.40 (23/08/2022) TABELAS 44.0 (25/01/2022)

MINISTÉRIO DA FAZENDA - MF

DATA: 01/03/2023  
HORA: 19:09:42  
PÁG: 0004/0006

RELACÃO DOS TRABALHADORES CONSTANTES NO ARQUIVO SEFIP  
RESUMO DO FECHAMENTO - EMPRESA

858100000030 124801802303 307674180824 369454100015

EMPRESA: GLOBAL MATERIAIS SERV E MANUTENCAO LTDA N° DE CONTROLE: Kcwm85c6efb0000-2 N° ARQUIVO: BbTdt4Dv8Z50000-0  
COMP: 02/2023 COD REC: 150 COD GPS: 2100 FPAS: 507 OUTRAS ENT: SIMPLES: 1 RAT: 3.0 INSCRIÇÃO: 23.694.541/0001-62  
TOWADOR/OBRA: INSCRIÇÃO: FAP: 1.00 RAT AJUSTADO: 3.00

LOGRADOURO: AL SALVADOR 1057 EDIF SALVADOR SHOPP BUSINESS TORR BAIRRO: CAMINHO DAS ARVORES CNAE PREPONDERANTE: 4120400  
CIDADE: SALVADOR UF: BA CEP: 41820-790 CNAB: 4120400

CAT	QUANT	REMUNERAÇÃO SEM 13°	REMUNERAÇÃO 13°	BASE CÁL PREV SOC	BASE CÁL 13° PREV SOC
01	3	3.906,00	0,00	3.906,00	0,00
TOTAIS:	3	3.906,00	0,00	3.906,00	0,00

MINISTÉRIO DO TRABALHO E EMPREGO - MTE  
GFIP - SEFIP 8.40 (23/08/2022) TABELAS 44.0 (25/01/2022)

MINISTÉRIO DA FAZENDA - MF

DATA: 01/03/2023  
HORA: 19:09:42  
PÁG: 0005/0006

RELACÃO DOS TRABALHADORES CONSTANTES NO ARQUIVO SEFIP  
RESUMO DO FECHAMENTO - EMPRESA  
FGTS

858100000030 124801802303 307674180824 369454100015

EMPRESA: GLOBAL MATERIAIS SERV E MANUTENCAO LTDA N° DE CONTROLE: KCWM85c6efB0000-2 N° ARQUIVO: BbTdt4Dv8Z50000-0  
COMP: 02/2023 COD REC: 150 COD GPS: 2100 FPAS: 507 OUTRAS ENT: SIMPLES: 1 RAT: 3.0 INSCRIÇÃO: 23.694.541/0001-62  
TOMADOR/OBRA: INSCRIÇÃO: FAP: 1.00 RAT AJUSTADO: 3.00

LOGRADOURO: AL SALVADOR 1057 EDIF SALVADOR SHOPP BUSINESS TORR BAIRRO: CAMINHO DAS ARVORES CNAE PREPONDERANTE: 4120400  
CIDADE: SALVADOR UF: BA CEP: 41820-790 CNAE: 4120400

MODALIDADE : "Branco" -RECOLHIMENTO AO FGTS E DECLARAÇÃO À PREVIDÊNCIA

FGTS - 8%  
REMUNERAÇÃO SEM 13° SALÁRIO 3.906,00  
REMUNERAÇÃO 13° SALÁRIO 0,00

QUANTIDADE TRABALHADORES 3

VALORES DO FGTS

DATA DE RECOLHIMENTO ATÉ 07/03/2023

DEPÓSITO FGTS	ENCARGOS FGTS	CONTRIB SOCIAL	ENCARGOS CONTRIB SOCIAL	TOTAL RECOLHER
312,48	0,00	0,00	0,00	312,48

RESUMO DAS INFORMAÇÕES À PREVIDÊNCIA SOCIAL CONSTANTES NO ARQUIVO SEFIP  
EMPRESA

EMPRESA: GLOBAL MATERIAIS SERV E MANUTENCAO LTDA N° DE CONTROLE: KCWM85c6efB0000-2 N° ARQUIVO: Bbt4t4Dv8Z50000-0  
COMP: 02/2023 COD REC: 150 COD GPS: 2100 FFAS: 507 OUTRAS ENT: SIMPLES: 1 RAT: 3.0 INSCRIÇÃO: 23.694.541/0001-62  
TOMADOR/OBRA: INSCRIÇÃO: FAP: 1.00 RAT AJUSTADO: 3.00

LOGRADOURO: AL SALVADOR 1057 EDIF SALVADOR SHOPP BUSINESS TORR BAIRRO: CAMINHO DAS ARVORES CNAE PREPONDERANTE: 4120400  
CIDADE: SALVADOR UF: BA CEP: 41820-790 TELEFONE: 0071 3378 5599 CNAE: 4120400

VALOR DEV PREV SOC CALCULADO SEFIP: 1.195.38 CONTRIB SEGURADOS - DEVIDA: 297.00  
SALÁRIO FAMÍLIA: 0.00 RECEITA EVENTO DESP/PATROCÍNIO: 0.00  
SALÁRIO MATERNIDADE: 0.00 PERC DE ISENÇÃO DE FILANTROPIA: 0.00  
VALORES PAGOS COOP TRABALHO - SEM ADICIONAL: 0.00 13° SALÁRIO MATERNIDADE: 0.00  
VALORES PAGOS COOP TRABALHO - ADIC. 15 ANOS: 0.00 COM PRODUÇÃO PJ: 0.00  
VALORES PAGOS COOP TRABALHO - ADIC. 20 ANOS: 0.00 COM PRODUÇÃO PF: 0.00  
VALORES PAGOS COOP TRABALHO - ADIC. 25 ANOS: 0.00 VALOR DAS FATURAS EMITIDAS PARA O TOMADOR: 0.00

COMPENSAÇÃO PERÍODO INICIAL: VALOR SOLICITADO: 0.00  
VALOR ABATIDO: 0.00 VALOR A COMPENSAR: 0.00 VALOR EXCEDENTE AO LIMITE DOS 30%: 0.00

RETENÇÃO (LEI 9.711/98) VALOR ABATIDO PELO SEFIP: 0.00 VALOR A COMPENSAR/RESTITUIR: 0.00  
VALOR INFORMADO: 0.00

BASE DE CÁLCULO APOSENTADORIA ESPECIAL/OCORRÊNCIA 20 ANOS: 0.00 25 ANOS: 0.00  
15 ANOS: 0.00 QUANTIDADE: 0 QUANTIDADE: 0  
QUANTIDADE: 0

QUANTIDADE DE MOVIMENTAÇÕES / CÓDIGOS

H :	0	I1:	0	I2:	0	I3:	0	I4:	0	I5:	0	J :	0	K :	0	L :	0	M :	0
N1:	0	N2:	0	N3:	0	O1:	0	O2:	0	O3:	0	P1:	0	P2:	0	P3:	0	Q1:	0
Q2:	0	Q3:	0	Q4:	0	Q5:	0	Q6:	0	Q7:	0	R :	0	R1:	0	R2:	0	S3:	0
T1:	0	T2:	0	U1:	0	U2:	0	U3:	0	V3:	0	W :	0	X :	0	X1:	0	Y :	0
Z1:	0	Z2:	0	Z3:	0	Z4:	0	Z5:	0	Z6:	0	Z6:	0	Z6:	0	Z6:	0	Z6:	0

COMPROVANTE DE DECLARAÇÃO DAS CONTRIBUIÇÕES A RECOLHER À PREVIDÊNCIA SOCIAL E A OUTRAS ENTIDADES E FUNDOS POR FPAS EMPRESA

EMPRESA: GLOBAL MATERIAIS SERV E MANUTENCAO LTDA N° CONTROLE: KCMW85c6efB0000-2 N° ARQUIVO: BPTdt4DV8250000-0  
 COMP: 02/2023 COD REC: 150 COD GPS: 2100 FPAS: 507 OUTRAS ENT: 0000 SIMPLES: 1 ALIQ RAT: 3,0 INSCRIÇÃO: 23.694.541/0001-62  
 TOMADOR/OBRA: INSCRIÇÃO:  
 LOGADOURO: AL SALVADOR 1057 EDIF SALVADOR SHOP BUSINESS TORR CEP: 41820-790 BAIRRO: CAMINHO DAS AVORES CNAB PREPONDERANTE: 4120400  
 CIDADE: SALVADOR UF: BA TELEFONE: 71-33785599 CNAB: 4120400  
 APURAÇÃO DO VALOR A RECOLHER: 507 620 744 779 TOTAL

EMPRESA	EMPREGADO	VALOR A RECOLHER - PREVIDÊNCIA SOCIAL	OUTRAS ENTIDADES	TOTAL
EMPREGADOS/AVULSOS	297,00	0,00	0,00	297,00
CONTRIBUINTES INDIVIDUAIS	0,00	0,00	0,00	0,00
EMPRESA	781,20	0,00	0,00	781,20
CONTRIBUINTES INDIVIDUAIS	0,00	0,00	0,00	0,00
RAT	117,18	0,00	0,00	117,18
RAT - AGENTES NOCIIVOS	0,00	0,00	0,00	0,00
VALORES PAGOS A COOPERATIVAS ADICIONAL	0,00	0,00	0,00	0,00
COMERCIALIZAÇÃO PRODUÇÃO	0,00	0,00	0,00	0,00
EVENTO DESPORTIVO/PATROCÍNIO	0,00	0,00	0,00	0,00
RECOLHIMENTO COMP ANT - VALOR INSS	0,00	0,00	0,00	0,00
(-) Retenção Lei 9.711/98	0,00	0,00	0,00	0,00
(-) Sal. Família/Sal. Maternidade	0,00	0,00	0,00	0,00
(-) Compensação	0,00	0,00	0,00	0,00
VALOR A RECOLHER - PREVIDÊNCIA SOCIAL	1.195,38	0,00	0,00	1.195,38
OUTRAS ENTIDADES	0,00	0,00	0,00	0,00
RECOLH COMP ANT - VALOR OUT ENTID	0,00	0,00	0,00	0,00
VALOR A RECOLHER - OUTRAS ENTIDADES	0,00	0,00	0,00	0,00
TOTAL A RECOLHER	1.195,38	0,00	0,00	1.195,38

(\* ) Os valores de retenção, salário-família/salário-maternidade e compensação demonstrados são os efetivamente abatidos.  
 A DECLARAÇÃO DE DADOS CONSTANTES DESTA GFIP E DO ARQUIVO SERIP CORRESPONDENTE A CONTRIBUIÇÃO PREVIDENCIÁRIA, EQUIVALE A CONFISSÃO DE DÍVIDA DOS VALORES DELA DECORRENTES E CONSTITUI(CRÉDITO(S) PASSÍVEL(IS) DE INSCRIÇÃO EM DÍVIDA ATIVA, NA AUSÊNCIA DO OPORTUNO RECOLHIMENTO OU PARCELAMENTO, E CONSEQUENTE EXECUÇÃO JUDICIAL NOS TERMOS DA LEI No 6.830/80.

O EMPREGADOR/CONTRIBUINTE, RENUNCIANDO EXPRESSAMENTE A QUALQUER CONTESTAÇÃO QUANTO AO VALOR E PROCEDÊNCIA DESTA DECLARAÇÃO/DÍVIDA, ASSUME INTEGRAL RESPONSABILIDADE PELA EXATIDÃO DO MONTANTE DECLARADO E CONFESSADO, FICANDO, ENTRETANTO, RESSALVADO A SECRETARIA DA RECEITA FEDERAL DO BRASIL O DIREITO DE APURAR, A QUALQUER TEMPO, A EXISTÊNCIA DE OUTRAS IMPORTANCIAS DEVIDAS NÃO INCLUIDAS NESTE INSTRUMENTO, AINDA QUE RELATIVAS AO MESMO PERÍODO.

O EMPREGADOR/CONTRIBUINTE RECONHECE QUE A PRESENTE CONFISSÃO DE DÍVIDA NÃO OBRIGA A SECRETARIA DA RECEITA FEDERAL DO BRASIL A EXPEDIR DOCUMENTO COMPROBATORIO DA INEXISTÊNCIA DE DÉBITO, SALVO SE SEU CRÉDITO FOR GARANTIDO NA FORMA DOS ARTS. 258 E 259 DO REGULAMENTO DA PREVIDÊNCIA SOCIAL, APROVADO PELO DECRETO 3.048, DE 12/05/1999, E ALTERAÇÕES POSTERIORES.

FGTS - FUNDO DE GARANTIA DO TEMPO DE SERVIÇO  
GFIP - SEFIP 8.40 (23/08/2022)

DATA: 01/03/2023  
HORA: 19:09:42  
PÁG : 001/001

RELATÓRIO ANALÍTICO DA GRF

EMPRESA: GLOBAL MATERIAIS SERV E MANUTENCAO LTDA  
COMPETÊNCIA: 02/2023

CÓD REC: 150

FPAS: 507

INSCRIÇÃO: 23.694.541/0001-62  
SIMPLES: 1

	FGTS - 8%
QTDDE TRABALHADORES	3
REMUNERAÇÃO	3.906,00
DEPÓSITO	312,48
ENCARGOS FGTS	0,00
CONTRIB SOCIAL	0,00
ENCARGOS CONTRIB SOC	0,00
TOTAL A RECOLHER	312,48

VALIDADE DO CÁLCULO: até 07/03/2023

RELATÓRIO PARA SIMPLES CONFERÊNCIA, NÃO É VÁLIDO PARA QUITAÇÃO.

A(S) GRF(S), PARA FINS DE QUITAÇÃO, SERÁ(ÃO) IMPRESSA(S) SOMENTE APÓS TRANSMISSÃO DO ARQUIVO VALIDADO PELO CONECTIVIDADE SOCIAL.

MINISTÉRIO DA FAZENDA - MF  
 SECRETARIA DA RECEITA FEDERAL DO BRASIL - RFB  
 GFIP - SERIP 8.40 (23/08/2022) TABELAS 44.0 (25/01/2022)

DATA: 01/03/2023  
 HORA: 19:09:42  
 PÁG : 001/001

RELATÓRIO ANALÍTICO DE GPS

COMPETÊNCIA: 02/2023

EMPRESA	EMPRESA	OUTRAS ENT	INSCRIÇÃO	OUTRAS ENTIDADES	COD PAGTO	FPAS
VALORES: SEGURADOS	EMPRESA	OUTRAS ENT	DED FPAS	VALOR DA RETENÇÃO	JUROS/MULTA	TOTAL
GLOBAL MATERIAIS SERV E MANUTENCAO LTDA	GLOBAL MATERIAIS SERV E MANUTENCAO LTDA	GLOBAL MATERIAIS SERV E MANUTENCAO LTDA	GLOBAL MATERIAIS SERV E MANUTENCAO LTDA	GLOBAL MATERIAIS SERV E MANUTENCAO LTDA	GLOBAL MATERIAIS SERV E MANUTENCAO LTDA	GLOBAL MATERIAIS SERV E MANUTENCAO LTDA
297,00	898,38	0,00	23.694.541/0001-62	0,00	0000	2100
						1.195,38
						507
						0,00

RELAÇÃO DE TOMADOR/OBRA - RET

858100000030 124801802303 307674180824 369454100015

EMPRESA: GLOBAL MATERIAIS SERV E MANUTENCAO LTDA INSCRIÇÃO: 23.694.541/0001-62 N° ARQUIVO: BbTdl4Dv8Z50000-0  
 FÉAS: 507 OUTRAS ENTIDADES: 0000 SIMPLES: 1 ALIQ RAT: 3,0 FAP: 1,00 RAT AJUSTADO: 3,00 N° CONTROLE: KCWM8566fB0000-2  
 TOMADOR/OBRA : GLOBAL MATERIAIS SERV E MANUTENCAO LTDA INSCRIÇÃO: 23.694.541/0001-62 N° CONTROLE: HXCKHuUAOPv0000-5  
 LOGRADOURO BAIRRO CIDADE  
 AL SALVADOR 1057 EDIF SALVADOR SHOPP BUSINESS TORR CAMINHO DAS ARVORES SALVADOR UF  
 CEP 41820790 BA

MODALIDADE : "Branco"-Recolhimento ao FGTS e Declaração à Previdência

VALORES PREVIDÊNCIA		VALORES FGTS - 8%	
REM SEM 13° SALÁRIO	3.906,00	REM SEM 13° SALÁRIO	3.906,00
REM BASE CALC 13° SAL	0,00	REM 13° SALÁRIO	0,00
		DEPÓSITO	312,48
		ENCARGOS FGTS	0,00
		CONTRIB SOCIAL	0,00
		ENCARGOS CONTRIB SOC	0,00
TOTAL TRABALHADORES	3	TOTAL TRABALHADORES	3

VALORES PREVIDÊNCIA		VALORES FGTS - 8%	
REM SEM 13° SALÁRIO	3.906,00	REM SEM 13° SALÁRIO	3.906,00
REM BASE CALC 13° SAL	0,00	REM 13° SALÁRIO	0,00
CONTR SEGURADOS DEVIDA	297,00	DEPÓSITO	312,48
VAL DEVIDO PREV SOC	1.195,38	ENCARGOS FGTS	0,00
		CONTRIB SOCIAL	0,00
		ENCARGOS CONTRIB SOC	0,00
TOTAL TRABALHADORES	3	TOTAL TRABALHADORES	3

Voltar

Imprimir



## Certificado de Regularidade do FGTS - CRF

**Inscrição:** 23.694.541/0001-62  
**Razão Social:** GLOBAL MATERIAIS SERVICOS E MANUTENCAO LTDA ME  
**Endereço:** AL SALVADOR 1057 S/1303 SHOP BUSINES / CAMINHO DAS ARVORES / SALVADOR / BA / 41820-790

A Caixa Econômica Federal, no uso da atribuição que lhe confere o Art. 7, da Lei 8.036, de 11 de maio de 1990, certifica que, nesta data, a empresa acima identificada encontra-se em situação regular perante o Fundo de Garantia do Tempo de Serviço - FGTS.

O presente Certificado não servirá de prova contra cobrança de quaisquer débitos referentes a contribuições e/ou encargos devidos, decorrentes das obrigações com o FGTS.

**Validade:** 30/03/2023 a 28/04/2023

**Certificação Número:** 2023033000575954537271

Informação obtida em 03/04/2023 09:50:00

A utilização deste Certificado para os fins previstos em Lei esta condicionada a verificação de autenticidade no site da Caixa:  
**[www.caixa.gov.br](http://www.caixa.gov.br)**





PODER JUDICIÁRIO  
JUSTIÇA DO TRABALHO

## **CERTIDÃO NEGATIVA DE DÉBITOS TRABALHISTAS**

Nome: GLOBAL MATERIAIS, SERVICOS E MANUTENCAO LTDA (MATRIZ E FILIAIS)

CNPJ: 23.694.541/0001-62

Certidão n°: 474281/2023

Expedição: 05/01/2023, às 10:43:08

Validade: 04/07/2023 - 180 (cento e oitenta) dias, contados da data de sua expedição.

Certifica-se que **GLOBAL MATERIAIS, SERVICOS E MANUTENCAO LTDA (MATRIZ E FILIAIS)**, inscrito(a) no CNPJ sob o n° 23.694.541/0001-62, **NÃO CONSTA** como inadimplente no Banco Nacional de Devedores Trabalhistas. Certidão emitida com base nos arts. 642-A e 883-A da Consolidação das Leis do Trabalho, acrescentados pelas Leis ns.º 12.440/2011 e 13.467/2017, e no Ato 01/2022 da CGJT, de 21 de janeiro de 2022. Os dados constantes desta Certidão são de responsabilidade dos Tribunais do Trabalho.

No caso de pessoa jurídica, a Certidão atesta a empresa em relação a todos os seus estabelecimentos, agências ou filiais.

A aceitação desta certidão condiciona-se à verificação de sua autenticidade no portal do Tribunal Superior do Trabalho na Internet (<http://www.tst.jus.br>).

Certidão emitida gratuitamente.

### **INFORMAÇÃO IMPORTANTE**

Do Banco Nacional de Devedores Trabalhistas constam os dados necessários à identificação das pessoas naturais e jurídicas inadimplentes perante a Justiça do Trabalho quanto às obrigações estabelecidas em sentença condenatória transitada em julgado ou em acordos judiciais trabalhistas, inclusive no concernente aos recolhimentos previdenciários, a honorários, a custas, a emolumentos ou a recolhimentos determinados em lei; ou decorrentes de execução de acordos firmados perante o Ministério Público do Trabalho, Comissão de Conciliação Prévia ou demais títulos que, por disposição legal, contiver força executiva.



**MINISTÉRIO DA FAZENDA**  
**Secretaria da Receita Federal do Brasil**  
**Procuradoria-Geral da Fazenda Nacional**

**CERTIDÃO POSITIVA COM EFEITOS DE NEGATIVA DE DÉBITOS RELATIVOS AOS TRIBUTOS  
FEDERAIS E À DÍVIDA ATIVA DA UNIÃO**

**Nome: GLOBAL MATERIAIS, SERVICOS E MANUTENCAO LTDA**  
**CNPJ: 23.694.541/0001-62**

Ressalvado o direito de a Fazenda Nacional cobrar e inscrever quaisquer dívidas de responsabilidade do sujeito passivo acima identificado que vierem a ser apuradas, é certificado que:

1. não constam pendências relativas aos débitos administrados pela Secretaria da Receita Federal do Brasil (RFB); e
2. constam nos sistemas da Procuradoria-Geral da Fazenda Nacional (PGFN) débitos inscritos em Dívida Ativa da União (DAU) com exigibilidade suspensa nos termos do art. 151 da Lei nº 5.172, de 25 de outubro de 1966 - Código Tributário Nacional (CTN), ou garantidos mediante bens ou direitos, ou com embargos da Fazenda Pública em processos de execução fiscal, ou objeto de decisão judicial que determina sua desconsideração para fins de certificação da regularidade fiscal.

Conforme disposto nos arts. 205 e 206 do CTN, este documento tem os mesmos efeitos da certidão negativa.

Esta certidão é válida para o estabelecimento matriz e suas filiais e, no caso de ente federativo, para todos os órgãos e fundos públicos da administração direta a ele vinculados. Refere-se à situação do sujeito passivo no âmbito da RFB e da PGFN e abrange inclusive as contribuições sociais previstas nas alíneas 'a' a 'd' do parágrafo único do art. 11 da Lei nº 8.212, de 24 de julho de 1991.

A aceitação desta certidão está condicionada à verificação de sua autenticidade na Internet, nos endereços <<http://rfb.gov.br>> ou <<http://www.pgfn.gov.br>>.

Certidão emitida gratuitamente com base na Portaria Conjunta RFB/PGFN nº 1.751, de 2/10/2014.  
Emitida às 16:51:58 do dia 15/12/2022 <hora e data de Brasília>.  
Válida até 13/06/2023.

Código de controle da certidão: **6CED.4AA0.820E.FCA0**  
Qualquer rasura ou emenda invalidará este documento.



## Certidão Negativa de Débitos Tributários

(Emitida para os efeitos dos arts. 113 e 114 da Lei 3.956 de 11 de dezembro de 1981 - Código Tributário do Estado da Bahia)

Certidão Nº: **20231270076**

RAZÃO SOCIAL	
<b>GLOBAL MATERIAIS, SERVIÇOS E MANUTENÇÃO LTDA</b>	
INSCRIÇÃO ESTADUAL	CNPJ
<b>128.887.871 - BAIXADO</b>	<b>23.694.541/0001-62</b>

Fica certificado que não constam, até a presente data, pendências de responsabilidade da pessoa física ou jurídica acima identificada, relativas aos tributos administrados por esta Secretaria.

Esta certidão engloba todos os seus estabelecimentos quanto à inexistência de débitos, inclusive os inscritos na Dívida Ativa, de competência da Procuradoria Geral do Estado, ressalvado o direito da Fazenda Pública do Estado da Bahia cobrar quaisquer débitos que vierem a ser apurados posteriormente.

Emitida em 01/03/2023, conforme Portaria nº 918/99, sendo válida por 60 dias, contados a partir da data de sua emissão.

**A AUTENTICIDADE DESTES DOCUMENTOS PODE SER COMPROVADA NAS INSPETORIAS FAZENDÁRIAS OU VIA INTERNET, NO ENDEREÇO <http://www.sefaz.ba.gov.br>**

Válida com a apresentação conjunta do cartão original de inscrição no CPF ou no CNPJ da Secretaria da Receita Federal do Ministério da Fazenda.



**PODER JUDICIÁRIO**  
Tribunal de Justiça do Estado da Bahia



CERTIDÃO ESTADUAL  
CONCORDATA, FALÊNCIA, RECUPERAÇÃO JUDICIAL E EXTRAJUDICIAL - 1º GRAU

CERTIDÃO Nº: 00094338

A autenticidade desta certidão poderá ser confirmada pela internet no site do Tribunal de Justiça (<https://portalcertidoes.tjba.jus.br/#/primeirograu>).

CERTIFICO que, pesquisando os registros de distribuição de feitos cíveis do Estado da Bahia, anteriores à data de 01/03/2023, verifiquei **NADA CONSTAR** em nome da parte abaixo indicada:

**Razão Social:** GLOBAL MATERIAIS, SERVIÇOS E MANUTENÇÃO LTDA  
**CNPJ:** 23.694.541/0001-62  
**Endereço:** ALAMEDA SALVADOR, 001057,, EDIF:SALVADOR SHOPPING BUSINESS  
TORRE EUROPA, CAMINHO DAS ARVORES, CEP: 41820-790, Salvador - BA

Esta certidão abrange as ações das Varas de Família, incluindo as que versam sobre Tutela e Curatela, Varas de Registro Público, Varas de Acidentes de Trabalho, Varas da Fazenda Pública Municipal e Estadual.

Em caso de inconformidade entrar com contato com o SEDEC através do e-mail [sedec@tjba.jus.br](mailto:sedec@tjba.jus.br).

Não existe conexão com qualquer outra base de dados de instituição pública ou com a Receita Federal que verifique a identidade da RAZÃO SOCIAL com o CNPJ. Os dados informados são de responsabilidade do solicitante, devendo a titularidade ser conferida pelo interessado e/ou destinatário.

Certidão emitida de acordo com a lei nº 11.971, de 06/07/2009 e com o §1º do art. 8º da resolução 121/2010 do CNJ, que impede emissão de certidão positiva quando constar a distribuição de termo circunstanciado, inquérito ou processo em tramitação sem sentença condenatória transitada em julgado. A pessoa prejudicada pela disponibilização de informação na rede mundial de computadores poderá solicitar a retificação ao órgão jurisdicional responsável.

Certifico, finalmente, que esta certidão é sem custas.

Esta certidão tem validade de 30 dias a partir da data de sua emissão. Após esta data será necessário a emissão de uma nova certidão.



**PODER JUDICIÁRIO**  
Tribunal de Justiça do Estado da Bahia



---

Salvador, quarta-feira, 1 de março de 2023



## PMS - Prefeitura Municipal do Salvador

Secretaria Municipal da Fazenda  
Coordenadoria de Recuperação de Crédito - CRC  
PGMS - Coordenadoria da Dívida Ativa  
**Certidão Negativa de Débitos Mobiliários**

**Inscrição Municipal: 547.986/001-66**  
**CNPJ: 23.694.541/0001-62**

Contribuinte: GLOBAL MATERIAIS, SERVIÇOS E MANUTENÇÃO LTDA  
Endereço: Alameda Salvador, Nº 001057  
ED:SALVADOR SHOPPING BUSINESS TORRE EUROPA:S:1303  
CAMINHO DAS ÁRVORES  
41.820-790

Certifico que a inscrição acima está em situação regular, até a presente data, ressaltando o direito da Fazenda Municipal cobrar quaisquer dívidas que vierem a ser apuradas, conforme artigo 277, § 3º, da Lei 7.186/2006.

Emissão autorizada as 16:36:15 horas do dia 02/03/2023.  
Válida até dia 31/05/2023.

Código de controle da certidão: **B681.4B47.C1E4.FFD6.6235.6B78.A994.89EF**

Esta certidão foi emitida pela página da Secretaria Municipal da Fazenda, no endereço <http://www.sefaz.salvador.ba.gov.br>, e sua autenticidade pode ser confirmada utilizando o código de controle acima.

RELATÓRIO DIÁRIO DE OBRA				Data									
				S	T	X	Q	Q	S	S	D		
CLIENTE: PREFEITURA MUNICIPAL DE SANTANA OBJETO: OBRA DE REFORMA E AMPLIAÇÃO DA ESCOLA MUNICIPAL DO MORRO DOS LOPES CONTRATO Nº 013/2023				LICITAÇÃO / RDC Nº 012/2022									
Condições climáticas: Nublado: 1   Chuva: 1   Neve: 1				RDO: 1									
SIMBIOLOGIA: 1- Tempo Bom 2- Chuva al.comb. Tréb. 3- Chuva al.comb. Tréb.				CATEGORIA: MÃO DE OBRA INDIRETA QTOE									
SERVIÇOS EXECUTADOS / OCORRÊNCIAS				Gerente de Obra									
				Engenheiro								1	
				Téc. de Segurança									
				Aux Adm									
				Mestre de obra									
				Encarregado geral								1	
				Hr DD DIA									
				DENOMINAÇÃO				MÃO DE OBRA DIRETA					
Topógrafo													
Assist. de topografia													
Pedreiro								1					
Ajudante Geral								5					
Cabeleiro													
Carpinteiro													
Operador de Motosserra													
Motorista													
Montador/Eletricista													
CONSIDERAÇÕES				Eletricista									
				Operador de Pintor									
				Operador de Escavadeira									
				Operador de Pá carregadeira									
				Motorista de caminhão									
				Pintor									
				Barrileiro									
				Hr DD DIA									
				OBSERVAÇÕES				REBUNDO EFETIVO					
EFETIVO DD DIA													
JORNADA DE TRABALHO													
Hr DD DIA													
GERENTE DE OBRA:				EFETIVO EQUIPAMENTOS									
				TIPO								QTOE.	
				Vilhão Leve									
				Caminhão Manic									
				Caminhão Teço									
				Escavadeira									
				Pá carregadeira									
				Caminhão									
				Pavoi									
				PC 200									
Pisca Viagem													
GERENTE DE OBRA:				FISCALIZAÇÃO:									
Data: 01/03/2023				Data: 01/03/2023									

Ivan Rodrigo Ferreira de Almeida  
 Representante Legal  
 Global Materias, Serviços e  
 Manutenção LTDA

RELATÓRIO DIÁRIO DE OBRA				Data							
				S	T	Q	X	S	S	D	
CLIENTE: PREFEITURA MUNICIPAL DE SANTALUZ OBJETO: OBRA DE REFORMA E AMPLIAÇÃO DA ESCOLA MUNICIPAL DO MORRO DOS LOPES CONTRATO Nº 012-2022				UFFRAGAÇÃO: RDC Nº 012 2022							
Condições climáticas: Nublado 1 ) SIMBOLOGIA: 1- Tempo Bom 2- Chuva al. cond. Trbz. 3- Chuva al. elev. Trbz.				RDC: 2							
SERVIÇOS EXECUTADOS / OCORRÊNCIAS				EFETIVO PESSOAL							
				CATEGORIA				QTDE.			
DENOLIAÇÃO				MAO DE OBRA NIRETA							
				Gerente de Obra							1
				Engenheiro							
				Téc. de Segurança							
				Aux. Adm.							
				Mestre de obra							
				Encarregado geral							1
				Hr DO DIA							
CONSIDERAÇÕES				MAO DE OBRA DIRETA							
				Topografo							
				Auxiliar de topografia							
				Pepiteiro							
				Ajudante Geral							5
				Caldebeiro							
				Carpinteiro							
				Operador de Motocicleta							
				Motorista							
				Montador/Eletricista							
Escarifador											
Operador de Petrol											
Operador de Escavadeira											
Operador de Pá carregadeira											
Motorista de caminhão											
Plano											
Serra-fleixo											
Hr DO DIA											
OBSERVAÇÕES				RESUMO DO EFETIVO							
				EFETIVO DO DIA							
				JORNADA DE TRABALHO							
GERENTE DE OBRA:				Hr DO DIA							
				Hr ACUMULADO							
				EFETIVO EQUIPAMENTOS							
GERENTE DE OBRA:				TIPO			QTDE.				
				Velocidade							
				Caminhão Truck							
				Caminhão Traco							
				Escavadeira							
				Pá carregadeira							
				Caminhão							
				Patrol							
				PC 200							
				Pisa Vibração							
GERENTE DE OBRA:				FISCALIZAÇÃO:							
Data: 02/02/2023				Data: 02/02/2023							

Ivan Rodrigo Ferreira de Almeida  
 Representante Legal  
 Global Materias, Serviços e  
 Manutenção LTDA





GRUPO GLOBAL		RELATÓRIO DIÁRIO DE OBRA				Data							
		S	T	D	Q	X	S	S	D				
CLIENTE: PREFEITURA MUNICIPAL DE SANTALUZ		CONTRATO Nº 013-2022				EFETIVO PESSOAL							
OBJETO: OBRA DE REFORMA E AMPLIAÇÃO DA ESCOLA MUNICIPAL DO MORRO DOS LOPES		LICITAÇÃO Nº 012-2022				CATEGORIA							
Composição Códigos:		RDC: 2				MÃO DE OBRA DIRETA							
SIMBOLOGIA		Tempo: 1 1 1 1				QTD							
1 - Tempo Bom 2 - Choveu el. com. Tralh. 3 - Choveu el. com. Tralh.		N.º de: 1 1				SERVIÇOS EXECUTADOS / OCORRÊNCIAS							
DEMONSTRAÇÃO						Gerente de Obra							
						Engenheiro							1
						Téc. de Engenharia							
						Aux. Adm.							
						Eletricista							
						Encarregado geral							1
CONSIDERAÇÕES						MÃO DE OBRA DIRETA							
						Topógrafo							
						Auxiliar de topografia							
						Pavimento							1
						Alfabetizado							5
						Carpinteiro							
						Operador de Motosserra							
						Motorista							
						Montador/Eletricista							
						Eletrodinamizador							
OBSERVAÇÕES						REBUND DO EFETIVO							
						EFETIVO DO DIA							
						JORNADA DE TRABALHO							
						HR DO DIA							
						HR ACUMULADO							
GERENTE DE OBRA:						EFETIVO EQUIPAMENTOS							
						TIPO							QTD
						Veículo Leno							
						Caminhão Mensuk							
						Caminhão Toco							
						Escavadeira							
						Pá carregadeira							
						Capomba							
						Patrol							
						PC 200							
Pisca Viuvória													
GERENTE DE OBRA:		FISCALIZAÇÃO:											
Data: 03/02/2023		Data: 03/02/2023											

Ivan Rodrigo Ferreira de Almeida  
 Representante Legal  
 Global Materiais, Serviços e  
 Manutenção LTDA

RELATÓRIO DIÁRIO DE OBRA				Data							
				S	T	Q	Q	S	S	D	
	CLIENTE: PREFEITURA MUNICIPAL DE SANTALUZ OBJETO: OBRA DE REFORMA E AMPLIAÇÃO DA ESCOLA MUNICIPAL DO MORRO DOS LOPES CONTRATO Nº 012-2022			LICITAÇÃO / RDC Nº 012/2022							
	Condicionante Canteiro: SIMBOLOGIA	Mão de obra: ( )	Tempo: ( )	RDC: 4							
1- Tempo Bom 2- Clima qd cond. Trab. 3- Clima qd climat. Trab.				EFETIVO PESSOAL							
SERVIÇOS EXECUTADOS / OCORRÊNCIAS				CATEGORIA			QTD				
DENÚNCIA				MÃO DE OBRA DIRETA							
				Carretilha de Obra							1
				Engenheiro							
				Tec. de Segurança							
				Aux. Adm.							
				Mestre de obra							
				Encarregado geral							1
				Hr DD DA							
				MÃO DE OBRA DIRETA							
				Topografo							
Auxiliar de topografia											
Pedreiro							1				
Ajudante Geral							5				
Calafateiro											
Carpinteiro											
Operador de Motocreta											
Motorista											
Montador/Elétrica											
Elétrica											
Operador de Palet											
Operador de Escavadeira											
Operador de Pá carregadeira											
Motorista de cangalha											
Plator											
Serralheiro											
Hr DD DA											
CONSIDERAÇÕES				RESUMO DO EFETIVO							
				EFETIVO DO DIA							
				JORNADA DE TRABALHO							
				Hr DD DA							
				Hr ACUMULADO							
OBSERVAÇÕES				EFETIVO EQUIPAMENTOS							
				TIPO			QTD				
				Velocidade Leste							
				Caminhão Mask							
				Caminhão Toco							
				Escavadeira							
				Pá carregadeira							
				Cangalha							
				Plator							
PC 200											
Pista Vibatória											
GERENTE DE OBRA				FISCALIZAÇÃO							
Data: 04/02/2023				Data: 04/02/2023							

  
 Ivan Rodrigo Ferreira de Almeida  
 Representante Legal  
 Global Materiais, Serviços e  
 Manutenção LTDA

 <b>RELATÓRIO DIÁRIO DE OBRA</b>		Data								
		S	T	Q	Q	S	S	X		
CLIENTE: PREFEITURA MUNICIPAL DE SANTALUZ OBJETO: OBRA DE REFORMA E AMPLIAÇÃO DA ESCOLA MUNICIPAL DO MORRO DOS LOPES CONTRATO Nº 012/2022		<b>EFETIVO PESSOAL</b>								
LICITAÇÃO / RDC Nº 012/2022		<b>CATEGORIA</b>		<b>QTDE</b>						
Condições Climáticas: Manhã: 1 ) Tarde: 1 ) Noite: 1 ) SIMBOLOGIA: 1 - Tempo Bom 2 - Chuva al. cond. Trub. 3 - Chuva al. cond. Trub.		<b>MÃO DE OBRA DIRETA</b>								
<b>SERVIÇOS EXECUTADOS / OCORRÊNCIAS</b>		Gerente de Obra Engenheiro 1 Tec. de Engenharia Aux. Auto Mestre de obra Encarregado geral 1								
<b>DEMOIÇÃO</b>		<b>MÃO DE OBRA DIRETA</b>								
		Topógrafo Assist. de topografia Pedreiro 1 Alçabate Geral 5 Calafeteiro Carpinteiro Operador de Motocerra Motorista Montador Montador/Eletricista Eletricista Operador de Pintor Operador de Escavadeira Operador de Pá carregadeira Motorista de cangamba Plator Serralheiro								
		<b>RESUMO DO EFETIVO</b>								
		<b>EFETIVO DO DIA</b> JORNADA DE TRABALHO Hrs DO DIA Hrs ACUMULADO								
		<b>CONSIDERAÇÕES</b>		<b>EFETIVO EQUIPAMENTOS</b>						
				Velocidade Leve Carinhão Masck Carinhão Toco Escavadeira Pá carregadeira Cangamba Pintor PC 200 Páua Vitoria						
		<b>OBSERVAÇÕES</b>		<b>GERENTE DE OBRA</b>						
				<b>FISCALIZAÇÃO</b>						
		Gerente de Obra:		Data: 05/02/2023						
		Fiscalização:		Data: 05/02/2023						

  
**Ivan Rodrigo Ferreira de Almeida**  
 Representante Legal  
 Global Materiais, Serviços e  
 Manutenção LTDA

RELATÓRIO DIÁRIO DE OBRA				Data							
				X							
				S	T	D	Q	S	S	D	
 CLIENTE: PREFEITURA MUNICIPAL DE SANTALUZ OBJETO: OBRA DE REFORMA E AMPLIAÇÃO DA ESCOLA MUNICIPAL DO MOURNO DOS LOPES CONTRATO Nº 012-2022 LICITAÇÃO Nº RDC Nº 012-2022				RDC: 6							
Condições CÍVILIS: _____ SIMBOLOGIA: _____				Nº: _____ 1- Tempo Bom 2- Chuva al. cont. Tráb. 3- Chuva al. cont. Tráb.				CATEGORIA		QTDE	
SERVIÇOS EXECUTADOS / OCORRÊNCIAS   DEMOLIÇÃO RETIRADA DO ENTULHO				Gerente de Obra Engenheiro 1 Téc. de Engenharia Aux. Adm. Mestre de obra Encarregado geral 1							
				MÃO DE OBRA DIRETA  Topógrafo Auxiliar de topografia Pedreiro 1 Ajudante Geral 5 Calçateiro Carpinteiro Operador de Motocerra Motorista Montador/Eletricista Estaleiro Operador de Fubrol Operador de Escavadeira Operador de Pá carregadeira Motorista de cangaço Pintor Serralheiro							
CONSIDERAÇÕES				RESUMO DO EFETIVO  EFETIVO DO DIA JORNADA DE TRABALHO Hrs DO DIA Hrs ACUMULADO							
OBSERVAÇÕES				EFETIVO EQUIPAMENTOS  TIPO QTDE. Volcabo Leve Carinhão Mack Carinhão Teço Escavadeira Pá carregadeira Cangaço Pintor P2-200 Pista Vibratória							
GERENTE DE OBRA: _____ Data: 06/02/2023				FISCALIZAÇÃO: _____ Data: 06/02/2023							

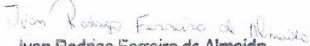
  
 Ivan Rodrigo Ferreira de Almeida  
 Representante Legal  
 Global Materias, Serviços e  
 Manutenção LTDA

		RELATÓRIO DIÁRIO DE OBRA					Data								
		g	T	Q	Q	S	S	S	S	D					
CLIENTE: PREFEITURA MUNICIPAL DE SANTALUZ OBJETO: OBRA DE REFORÇAÇÃO E AMPLIAÇÃO DA ESCOLA MUNICIPAL DO MORRO DOS LOPES CONTRATO Nº 013-2023		LICITAÇÃO / RDC Nº 012/2022				RDC: 7			EFETIVO PESSOAL						
Cód/Desc Cnt/Equip: / / / / / SIMBOLOGIA		1-Tempo Bram 2-Cheva 01 com. Trab. 3-Cheva 02 com. Trati.						MÃO DE OBRA DIRETA							
DEMOLIÇÃO E RETIRADA DO ENTULHO		SERVIÇOS EXECUTADOS / OCORRÊNCIAS					Gerente de Obra Engenheiro 1 Tec. de Segurança Aux Admin Motorista de obra Encarregado geral 1  Hr DD DIA								
							MÃO DE OBRA DIRETA Topografo Assista de topografia 1 Pedreiro 5 Alpinista Geral Caldebeiro Carpinteiro Operador de Motosserra Motorista Montador Montador/Instalador Escalfador Operador de Patrol Operador de Escavadeira Operador de PA carregadeira Motorista de camionete Plator Berrefeio								
							Hr DD DIA								
							RESUMO DO EFETIVO								
							EFETIVO DO DIA JORNADA DE TRABALHO Hr DD DIA Hr ACUMULADO								
		OBSERVAÇÕES							EFETIVO EQUIPAMENTOS						
									TIPO QTD.						
									Motocicleta Caminhão Mercedes Caminhão Toco Escavadeira PA carregadeira Caçamba Patrol PC zero Placa Vistoria						
GERENTE DE OBRA: Data: 07/02/2023		FISCALIZAÇÃO: Data: 07/02/2023													

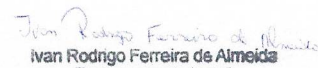
  
**Ivan Rodrigo Ferreira de Almeida**  
 Representante Legal  
 Global Materiais, Serviços e  
 Manutenção LTDA

 <b>RELATÓRIO DIÁRIO DE OBRA</b>		Data						
		S	T	X	D	S	S	D
CLIENTE: PREFEITURA MUNICIPAL DE SANTALUZ OBJETO: OBRA DE REFORMA E AMPLIAÇÃO DA ESCOLA MUNICIPAL DO MORRO DOS LÓPES CONTRATO Nº 013-2023		<b>EFETIVO PESSOAL</b>						
LICITAÇÃO / RDC Nº 013 2022		<b>CATEGORIA</b>						
Condições Climáticas: SIMBOLOGIA		<b>MÃO DE OBRA INDIETA</b>						
1-Tempo Bom 2-Cheio de nuvem. 3-Chuva al. conv. 4-Frio. 5-Névoa		Gerente de Obra Engenheiro T.éc. de Engenharia Ass. Administrativo Mestre de obra Encarregado geral						
<b>SERVIÇOS EXECUTADOS / OCORRÊNCIAS</b>		1 1						
<b>DEMOLIÇÃO E RETRADA DO ENTULHO</b>		Hrs DO DIA						
<b>CONSIDERAÇÕES</b>		<b>MÃO DE OBRA DIETA</b>						
<b>OBSERVAÇÕES</b>		Topógrafo Auxiliar de topografia Pedreiro Alvenaria Geral Calateiro Carpinteiro Operador de Motosserra Motorista Montador Montador/Eletricista Eletricista Operador de Patrul Operador de Escavadeira Operador de Pa carregadeira Motorista de caçamba Plator Barreleiro						
<b>REBUND DO EFETIVO</b>		EFETIVO DO DIA JORNADA DE TRABALHO Hrs DO DIA Hrs ACUMULADO						
<b>EFETIVO EQUIPAMENTOS</b>		TIPO QTD.						
<b>GERENTE DE OBRA</b>		Máquina Leve Carretinha Manick Carretinha Toco Escavadeira Pa carregadeira Caçamba Patrul PC 200 Pneu Vitrificação						
<b>FINALIZAÇÃO:</b>		Data: 08/02/2023						

  
 Ivan Rodrigo Ferreira de Almeida  
 Representante Legal  
 Global Materiais, Serviços e  
 Manutenção LTDA





RELATÓRIO DIÁRIO DE OBRA				Data									
				S	T	Q	Q	X	S	S	D		
CLIENTE: PREFEITURA MUNICIPAL DE SANTALUZ OBJETO: OBRA DE REFORMA E AMPLIAÇÃO DA ESCOLA MUNICIPAL DO MORRO DOS LOPES LICITAÇÃO / RDC Nº 212/2022				EFETIVO PESSOAL									
Condições Climáticas: Nuvem 1 1 1 SÍMBOLOGIA: 1- Tempo Bom 2 - Clima al. cond. Trab. 3- Clima al. cond. Trab.				RDC: 10				CATEGORIA					
SERVIÇOS EXECUTADOS / OCORRÊNCIAS				NÃO DE OBRA DIRETA				QTD					
				Garantia de obra Engenheiro 1 Téc. de Engenharia Aux. Adm. Mestre de obra Escarregado geral 1									
DEMOLIÇÃO E RETIRADA DO ENTULHO GABARITO DA OBRA				HR DO DIA				NÃO DE OBRA DIRETA					
(Empty area for observations)				Topógrafo Auxiliar de topografia 1 Pedreiro 5 Alçabate Geral Ceboleiro Carpinteiro Operador de Motosserra Motorista Montador Montador/Eletricista Eletricista Operador de Patrô Operador de Escavadeira Operador de Pá carregadeira Motorista de capota Pintor Serralheiro									
				HR DO DIA									
				CONSIDERAÇÕES				RESUMO DO EFETIVO					
				EFETIVO DO DIA									
				JORNADA DE TRABALHO									
				HR DO DIA									
				HR ACUMULADO									
				OBSERVAÇÕES				EFETIVO EQUIPAMENTOS					
				(Empty area for observations)				TIPO		QTD			
								Veículo Leve					
								Caminhão Manik					
								Caminhão Teço					
								Escavadeira					
								Pá carregadeira					
								Capota					
Patrô													
PC 300													
Páca Vibratória													
GERENTE DE OBRA:				FISCALIZAÇÃO:									
Data: 10/02/2023				Data: 10/02/2023									

  
**Ivan Rodrigo Ferreira de Almeida**  
 Representante Legal  
 Global Materiais, Serviços e  
 Manutenção LTDA



		RELATÓRIO DIÁRIO DE OBRA			Data						
		S	T	Q	Q	S	S	S	D		
CLIENTE: PREFEITURA MUNICIPAL DE SANTALUZ OBJETO: OBRA DE REFORMA E AMPLIAÇÃO DA ESCOLA MUNICIPAL DO MORRO DOS LOPES CONTRATO Nº: 019-2023 LICITAÇÃO / RDC Nº: 012 2022 RDC: 11		EFETIVO PESSOAL									
Códigos Códigos SIMBOLOGIA		Descrição: 1 1 1 1-Terço; 2 - Obra de cons. Trab.; 3-Obra de cons. Trab. SERVIÇOS EXECUTADOS / Ocorrências			CATEGORIA			QTD			
SEM SERVIÇO					Mão de obra indireta Gerente de obra Engenheiro Téc. de Engenharia Aux. Adm. Mestre de obra Encarregado geral			1      			
					Mão de obra direta Topógrafo Assessor de topografia Pedreiro Alpinista Geral Calafateiro Carpinteiro Operador de Motocafete Motorista Montador/Eletricista Eletricista Operador de Patrol Operador de Escavadeira Operador de Pá carregadeira Motorista de caminhão Peitor Barbeleiro						
					Mão de obra H: DO DIA						
					Resultado do efetivo EFETIVO DO DIA JORNADA DE TRABALHO H: DO DIA H: ACUMULADO						
					Efetivo Equipamentos Tipo QTD						
					Veículo Leste Carrocinha Mistak Carrocinha Tevo Escavadeira Pá carregadeira Cadeira Patrol PC 200 Placa Motorista						
GERENTE DE OBRA: Data: 11/02/2023		FISCAL DA OBRA: Data: 11/02/2023									

  
 Ivan Rodrigo Ferreira de Almeida  
 Representante Legal  
 Global Materias, Serviços e  
 Manutenção LTDA

 <b>RELATÓRIO DIÁRIO DE OBRA</b>		Data						
		S	T	Q	Q	S	S	D
CLIENTE: PREFEITURA MUNICIPAL DE SANTALUZ OBJETO: OBRA DE REFORMA E AMPLIAÇÃO DA ESCOLA MUNICIPAL DO MORRO DOS LOPES CONTRATO N° 013-2022		<b>EFETIVO PESSOAL</b>						
Licitação / RDC N° 012 2022		<b>CATEGORIA</b>		<b>QTDE</b>				
Condicion. Climáticas: SIMBOLOGIA:		1- Tempo Bom 2- Chuva el. cond. Trb. 3- Chuva el. cond. Trb.		<b>MÃO DE OBRA DIRETA</b>				
<b>SEM SERVIÇO</b>		SERVIÇOS EXECUTADOS / OCORRÊNCIAS		Gerente de Obra Engenheiro 1 Téc. de Segurança Aux. Alm. Mestre de obra Encarregado geral 1				
<b>CONSIDERAÇÕES</b>		<b>RESUMO DO EFETIVO</b>		<b>EFETIVO DO DIA</b>				
				JORNADA DE TRABALHO Hrs DO DIA Hrs ACUMULADO				
<b>OBSERVAÇÕES</b>		<b>EFETIVO EQUIPAMENTOS</b>		<b>TIPO</b>				
				<b>QTDE.</b> Veículo Leve Caminhão Mitsub. Caminhão Teço Escavadeira Pá carregadeira Caçamba Patrol PIC 200 Páua Vibratória				
<b>GERENTE DE OBRA:</b>		<b>FINALIZAÇÃO:</b>						
Data: 12/02/2022		Data: 12/02/2022						

  
**Ivan Rodrigo Ferreira de Almeida**  
 Representante Legal  
 Global Materiais, Serviços e  
 Manutenção LTDA





GRUPO GLOBAL		RELATÓRIO DIÁRIO DE OBRA				Data						
		S	T	Q	Q	S	S	D				
CLIENTE: PREFEITURA MUNICIPAL DE SANTALUZ OBJETO: OBRA DE REFORMA E AMPLIAÇÃO DA ESCOLA MUNICIPAL DO MORRO DOS LOPEZ CONTRATO Nº 013-0223		LICITAÇÃO Nº RDC Nº 012/2022				RDC: 14						
Classificação CND: 1 1 1 SIMBOLOGIA		Tipo: 1 1-Tempo Brm 2-Classe de cont. Tráb. 3-Chave de cont. Tráb.				N.º de 1						
EBCAÇÃO DAS SAPATAS		SERVIÇOS EXECUTADOS / OCORRÊNCIAS				Gerente de Obra Engenheiro 1 Téc. de Segurança Aux Adm Mestre de obra Encarregado geral 1						
						H: DD DIA						
						NÃO DE OBRA DIRETA						
						Topógrafo Auxiliar de topografia Pedreiro 1 Apalante Geral 5 Caldeiro Carpinteiro Operador de Motosserra Motorista Montador Montador/Eletricista Elétricas Operador de Petrol Operador de Escavadeira Operador de Pá carregadeira Motorista de caminhão Pintor Serralheiro						
						H: DD DIA						
CONSIDERAÇÕES						RESUMO DO EFETIVO						
						EFETIVO DO DIA JORNADA DE TRABALHO H: DD DIA H: ACUMULADO						
OBSERVAÇÕES						EFETIVO EQUIPAMENTOS						
						Tipo QTD: Motociclo Leste Caminhão Minsk Caminhão Teço Escavadeira Pá carregadeira Cascalha Patrol PC 200 Placa Miraflores						
GERENTE DE OBRA		FISCALIZAÇÃO:										
Data: 14/02/2023						Data: 14/02/2023						

  
 Ivan Rodrigo Ferreira de Almeida  
 Representante Legal  
 Global Materias, Serviços e  
 Manutenção LTDA

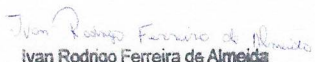
 <b>RELATÓRIO DIÁRIO DE OBRA</b>		Data						
		B	T	X	Q	S	U	D
CLIENTE: PREFEITURA MUNICIPAL DE SANTALUZ OBJETO: OBRA DE REFORMA E AMPLIAÇÃO DA ESCOLA MUNICIPAL DO MORRO DOS LOPES CONTRATO Nº 013-2022		LICITAÇÃO / RDC Nº 012 2022						
RDC: 15		EFETIVO PESSOAL						
Categorias Cênicas: Nível: 1 1 )		CATEGORIA						
SIMBOLÓGICA		QTD						
SERVIÇOS EXECUTADOS / OCORRÊNCIAS		MÃO DE OBRA DIRETA						
ESCAVAÇÃO DAS SAPATAS		Gerente de Obra						
		Engenheiro 1						
		Téc. de Segurança						
		Ass. Adm.						
		Mestre de obra						
		Encarregado geral 1						
		Hrs DO DIA						
CONSIDERAÇÕES		MÃO DE OBRA INDIRETA						
		Topógrafo						
		Auxiliar de topografia						
		Pedreiro 1						
		Ajudante Geral 5						
		Caboaleiro						
		Carpinteiro						
		Operador de Motocafete						
		Motorista						
		Montador						
Montador/Eletricista								
Eltricista								
Operador de Patrol								
Operador de Escavadeira								
Operador de Pá carregadeira								
Motorista de capamba								
Plator								
Serra Fieira								
Hrs DO DIA								
OBSERVAÇÕES		RESUMO DO EFETIVO						
		EFETIVO DO DIA						
		JORNADA DE TRABALHO						
GERENTE DE OBRA:		FISCALIZAÇÃO:						
		EFETIVO EQUIPAMENTOS						
		TIPO						
		QTD						
		Veículo Leve						
		Carrocinha Mercedes						
		Carrocinha Teuco						
		Escavadeira						
		Pá carregadeira						
		Capamba						
Patrol								
Pá 200								
Páça Vibratória								
Data: 15/07/2023		Data: 15/07/2023						

  
 Ivan Rodrigo Ferreira de Almeida  
 Representante Legal  
 Global Materias, Serviços e  
 Manutenção LTDA

RELATÓRIO DIÁRIO DE OBRA					Data								
					S	T	Q	X	Q	S	S	D	
 CLIENTE: PREFEITURA MUNICIPAL DE SANTALUZ OBJETO: OBRA DE REFORMA E AMPLIAÇÃO DA ESCOLA MUNICIPAL DO MORRO DOS LOPES CONTRATO Nº 013-0023					LICITAÇÃO: RDC Nº 012 2022							RDO: 16	
Condições Climáticas:	Nuvem ( )		Térmica ( )		Umidade ( )		Vento ( )		N.Nivel ( )				
SIMBIOLOGIA	SERVIÇOS EXECUTADOS / Ocorrências												
ECAVAÇÃO DAS SAPATAS													
<b>EFETIVO PESSOAL</b>													
Categoria de Obra Engenheiro 1 Téc. de Engenharia Aux. Adm. Mestre de obra Encarregado geral 1													
<b>MÃO DE OBRA DIRETA</b>													
Hrs. DO DIA													
<b>MÃO DE OBRA DIRETA</b>													
Topógrafo Assessor de topografia Pedreiro 1 Ajudante Geral 5 Caldeireiro Carpinteiro Operador de Motocreta Motorista Montador Montador/Eletricista Eletricista Operador de Pistola Operador de Escavadeira Operador de Pá carregadeira Motorista de capotão Peon Serralheiro													
Hrs. DO DIA													
<b>CONSIDERAÇÕES</b>													
RESUMO DO EFETIVO													
EFETIVO DO DIA JORNADA DE TRABALHO Hrs. DO DIA Hrs. ACUMULADO													
<b>OBSERVAÇÕES</b>													
<b>EFETIVO EQUIPAMENTOS</b>													
Veículo Leve Carrocinha Minick Carrocinha Toco Escavadeira Pá carregadeira Capotão Pistola PC 200 Páua Vibratória													
GERENTE DE OBRA: Data: 16/02/2023					FISCALIZAÇÃO: Data: 16/02/2023								

  
**Ivan Rodrigo Ferreira de Almeida**  
 Representante Legal  
 Global Materias, Serviços e  
 Manutenção LTDA

 <b>RELATÓRIO DIÁRIO DE OBRA</b>		Data						
		S	T	D	D	X	S	D
CLIENTE: PREFEITURA MUNICIPAL DE SANTALUZ OBJETO: OBRA DE REFORMA E AMPLIAÇÃO DA ESCOLA MUNICIPAL DO MORRO DOS LOPES CONTRATO N° 413-2023		LICITAÇÃO RDO Nº 012 2023 RDO: 17						
Condições Climáticas: SIMBOLOGIA: Manhã: ( 1 ) Tarde: ( 1 ) Noite: ( )		CATEGORIA: MÃO DE OBRA INDIRETA QTD:						
SEM SERVIÇO		SERVIÇOS EXECUTADOS / OCORRÊNCIAS						
		Gerente de Obra Engenheiro Tec. de Segurança Aux Adm Mestre de obra Encarregado geral						
CONSIDERAÇÕES		MÃO DE OBRA DIRETA						
		Topógrafo Auxiliar de topografia Pedreiro Agente Geral Calculeiro Carpinteiro Operador de Motocerra Motorista Montador Montador/Levante Eletricista Operador de Patrol Operador de Escavadeira Operador de Pa carregadeira Motorista de caminhão Pintor Serralheiro						
OBSERVAÇÕES		RESUMO DO EFETIVO						
		EFETIVO DO DIA JORNADA DE TRABALHO Hrs DO DIA Hrs ACUMULADO						
GERENTE DE OBRA		EFETIVO EQUIPAMENTOS						
		TIPO QTD: Veículo Leve Caminhão Manick Caminhão Toco Escavadeira Pa carregadeira Caminhão Patrol PC 200 Pista Vibratória						
GERENTE DE OBRA: _____ Data: 17/02/2023		FISCALIZAÇÃO: _____ Data: 17/02/2023						

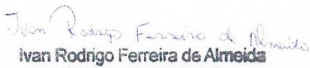
  
 Ivan Rodrigo Ferreira de Almeida  
 Representante Legal  
 Global Materias, Serviços e  
 Manutenção LTDA

 <b>RELATÓRIO DIÁRIO DE OBRA</b>		Data						
		S	T	D	Q	S	S	D
CLIENTE: PREFEITURA MUNICIPAL DE SANTALUZ OBJETO: OBRA DE REFORMA E AMPLIAÇÃO DA ESCOLA MUNICIPAL DO MORRO DOS LÓPES CONTRATO Nº 012-0923		EFETIVO PESSOAL						
LICITAÇÃO / RDC Nº 912/2022		RDC: 18						
Condições Climáticas: Nuvem: ( ) ( ) ( ) ( ) ( ) ( ) ( ) SIMBOLOGIA: 1-Terço Bom 2-Clima de semi. Trabalho 3-Chuva al. com. Trabalho		CATEGORIA: MÃO DE OBRA DIRETA						
<b>SEM SERVIÇO</b>		Gerente de Obra Engenheiro 1 Técnico de Supervisão Ass. Adm. Mestre de obra Encarregado geral 1						
		Hrs DO DIA						
SERVIÇOS EXECUTADOS / OCORRÊNCIAS		MÃO DE OBRA DIRETA						
		Topógrafo Acionador de topografia Pedreiro Ajudante Geral Calçateiro Carpinteiro Operador de Motocerra Motorista Montador/Elétrico Elétrico Operador de Petrol Operador de Escavadeira Operador de Pá carregadeira Motorista de caçamba Plator Serra Fresa						
CONSIDERAÇÕES		Hrs DO DIA						
		RESUMO DO EFETIVO						
OBSERVAÇÕES		EFETIVO DO DIA JORNADA DE TRABALHO Hrs DO DIA Hrs ACUMULADO						
		EFETIVO EQUIPAMENTOS						
GERENTE DE OBRA: Data: 18/02/2023		TIPO: QTOE: Wótilo Leste Carretão Mecan. Carretão Teço Escavadeira Pá carregadeira Caçamba Petrol Pá 200 Páça Vibratória						
		FISCALIZAÇÃO: Data: 18/02/2023						

*Ivan Rodrigo Ferreira de Almeida*  
 Ivan Rodrigo Ferreira de Almeida  
 Representante Legal  
 Global Materiais, Serviços e  
 Manutenção LTDA

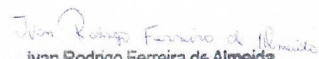

 <b>RELATÓRIO DIÁRIO DE OBRA</b>		Data							
		S	T	Q	Q	S	S	X	
CLIENTE: PREFEITURA MUNICIPAL DE SANTALUZ OBJETO: OBRA DE REFORMA E AMPLIAÇÃO DA ESCOLA MUNICIPAL DO MORRO DOS LOPES CONTRATO Nº 013-2023		EFETIVO PESSOAL							
LICITAÇÃO / RDC Nº 012/2022		RDE:		19			CATEGORIA		QTD
1- Tempo Bom 2- Clima el cond. Tráf. 3- Clima el cond. Tráf.		Mão de obra		MÃO DE OBRA DIRETA					
<b>SERVIÇOS EXECUTADOS / OCORRÊNCIAS</b>		Gerente de Obra Engenheiro Fco. de Segurança Aux. Adm. Mestre de obra Encarregado geral					1		
<b>SEM SERVIÇO</b>		Hh DD Dia							
		<b>MÃO DE OBRA DIRETA</b>							
		Topógrafo Auxiliar de topografia Pedreiro Alpinista Geral Cascalheiro Carpinteiro Operador de Motocorte Motorista Montador/Elétrico Eleticista Operador de Patrol Operador de Escavadeira Operador de PA carregadeira Motorista de capamba Plator Berneleiro							
		Hh DD DIA							
<b>CONSIDERAÇÕES</b>		<b>RESUMO DO EFETIVO</b>							
		EFETIVO DO DIA JORNADA DE TRABALHO Hh DD DIA Hh ACUMULADO							
<b>OBSERVAÇÕES</b>		<b>EFETIVO EQUIPAMENTOS</b>							
		TIPO		QTD					
		Motociclo Leve Caminhão Manick Caminhão Toco Escavadeira PA carregadeira Capamba Patrol PC 200 Pico Wlucadora							
GERENTE DE OBRA:		FISCALIZAÇÃO:							
Data: 19/02/2023		Data: 19/02/2023							

  
 Ivan Rodrigo Ferreira de Almeida  
 Representante Legal  
 Global Materiais, Serviços e  
 Manutenção LTDA

		RELATÓRIO DIÁRIO DE OBRA				Data						
						X	S	T	Q	Q	S	S
CLIENTE: PREFEITURA MUNICIPAL DE SANTALUZ OBJETO: OBRA DE REFORMA E AMPLIAÇÃO DA ESCOLA MUNICIPAL DO MORRO DOS LOPES CONTRATO Nº 013-2023		LICITAÇÃO / RDC Nº 012/2022				RDC: 20						
Condições Climáticas: Manhã: 1 3 Tarde: 1 1 Noite: 1 1						EFETIVO PESSOAL						
SIMBOLOGIA						CATEGORIA						
						MÃO DE OBRA DIRETA						
		SERVIÇOS EXECUTADOS / OCORRÊNCIAS				Gerente de Obra						
SEM SERVIÇO						Engenheiro						
						Téc. de Engenharia						
						Aux. Adm.						
						Mestre de obra						
						Escarregado geral						
						Hr DD DIA						
						MÃO DE OBRA DIRETA						
						Topógrafo						
						Assist. de topografia						
						Pedreiro						
						Aparição Geral						
						Cabeleleiro						
						Carpinteiro						
						Operador de Motocarra						
						Motorista						
						Montador/Entregador						
						Elétrico						
						Operador de Patrol						
						Operador de Escavadeira						
						Operador de Pá carregadeira						
						Motorista de caminhão						
						Plator						
						Barrileiro						
						Hr DD DIA						
CONSIDERAÇÕES						RESUMO DO EFETIVO						
						EFETIVO DO DIA						
						JORNADA DE TRABALHO						
						Hr DD DIA						
						Hr ACUMULADO						
OBSERVAÇÕES						EFETIVO EQUIPAMENTOS						
						TIPO						
						QTD.						
						Moto Lixo						
						Contêiner Misco						
						Contêiner Toco						
						Escavadeira						
						Pá carregadeira						
						Cacamba						
						Patrol						
						PC 200						
						Peca Vilepória						
GERENTE DE OBRA:		FISCALIZAÇÃO:										
Data: 20/07/2023		Data: 20/07/2023										

  
 Ivan Rodrigo Ferreira de Almeida  
 Representante Legal  
 Global Materias, Serviços e  
 Manutenção LTDA

 <b>RELATÓRIO DIÁRIO DE OBRA</b>		Data						
		S	T	X	Q	S	S	D
CLIENTE: PREFEITURA MUNICIPAL DE SANTALUZ OBJETO: OBRA DE REFORMA E AMPLIAÇÃO DA ESCOLA MUNICIPAL DO MORRO DOS LOPES CONTRATO Nº 913-9923		<b>EFETIVO PESSOAL</b>						
LICITAÇÃO / RDC Nº 012 2022		<b>CATEGORIA</b>						
SIMBOLOGIA: 1- Tempo Bom    2- Clima q/ trav.    3- Clima q/ cons. Trb.		<b>NÃO DE OBRA DIRETA</b>						
SERVIÇOS EXECUTADOS / OCORRÊNCIAS		Gerente de Obra Engenheiro Téc. de Segurança Aux. Adm. Mestre de obra Encarregado geral						
<b>SEM SERVIÇO</b>		1 1						
<b>CONSIDERAÇÕES</b>		<b>RESUMO DO EFETIVO</b>						
<b>OBSERVAÇÕES</b>		EFETIVO DO DIA JORNADA DE TRABALHO Hrs DO DIA Hrs ACUMULADO						
<b>GERENTE DE OBRA:</b> Data: 21/02/2023		<b>EFETIVO EQUIPAMENTOS</b>						
<b>FISCALIZAÇÃO:</b> Data: 21/02/2023		TIPO QTD.						
		Veículo Leve Caminhão Mitsub Caminhão Toyot Escavadeira PA carregadeira Caçamba Párol PC 203 Páua Vibratória						

*Ivan Rodrigo Ferreira de Almeida*  
 Ivan Rodrigo Ferreira de Almeida  
 Representante Legal  
 Global Materiais, Serviços e  
 Manutenção LTDA

 <b>RELATORIO DIÁRIO DE OBRA</b>		Data								
		S	T	X	Q	S	S	D		
CLIENTE: PREFEITURA MUNICIPAL DE SANTALUZ OBJETO: OBRA DE REFORMA E AMPLIAÇÃO DA ESCOLA MUNICIPAL DO MORRO DOS LOPES CONTRATO Nº 013/2023		<b>EFETIVO PESSOAL</b>								
LICITAÇÃO / RDC Nº 012/2022		<b>CATEGORIA</b>								
RDC: 22		<b>OTDE</b>								
SIMBOLOGIA: 1 - Tempo Bom 2 - Classe 01 cond. Trab. 3 - Classe 02 cond. Trab. SERVIÇOS EXECUTADOS / OCORRÊNCIAS		<b>MÃO DE OBRA DIRETA</b>								
<b>SEM SERVIÇO</b>		Gerente de Obra								
		Engenheiro								
		Téc. de Engenharia								
		Aux. Adm.								
		Mestre de obra								
		Escarregado geral								
<b>CONSIDERAÇÕES</b>		<b>MÃO DE OBRA DIRETA</b>								
<b>OBSERVAÇÕES</b>		Topógrafo								
		Assist. de topografia								
		Pedreiro								
		Ajudante Geral								
		Cabeleiro								
		Carpinteiro								
		Operador de Motocerra								
		Motorista								
		Montador								
		Montador/Enteleteis								
<b>CONSIDERAÇÕES</b>		<b>MÃO DE OBRA DIRETA</b>								
<b>OBSERVAÇÕES</b>		Operador de Motocerra								
		Motorista								
		Montador								
		Montador/Enteleteis								
		Eleticista								
		Operador de Patrol								
		Operador de Escavadeira								
		Operador de PA carregadeira								
		Motorista de capomba								
		Pastor								
Barrileiro										
<b>CONSIDERAÇÕES</b>		<b>RESUMO DO EFETIVO</b>								
<b>OBSERVAÇÕES</b>		EFETIVO DO DIA								
		JORNADA DE TRABALHO								
		Hr DD DIA								
		Hr ACUMULADO								
		<b>CONSIDERAÇÕES</b>		<b>EFETIVO EQUIPAMENTOS</b>						
		<b>OBSERVAÇÕES</b>		TIPO						
				OTDE						
				Veículo Leve						
				Contribuição Mensal						
				Contribuição Terc						
Escavadeira										
PA carregadeira										
Capomba										
Patrol										
PC 200										
Placa Wuerstör										
<b>GERENTE DE OBRA:</b>		<b>FISCALIZAÇÃO:</b>								
Data: 22/02/2023		Data: 22/02/2023								

  
**Ivan Rodrigo Ferreira de Almeida**  
 Representante Legal  
 Global Materias, Serviços e  
 Manutenção LTDA

GRUPO GLOBAL		RELATÓRIO DIÁRIO DE OBRA				Data							
CEMTE: PREFEITURA MUNICIPAL DE SANTALUZ		OBJETO: OBRA DE REFORMA E AMPLIAÇÃO DA ESCOLA MUNICIPAL DO MORRO DOS LÓPES				S	T	Q	X	S	S	S	D
CONTRATO Nº 012-0922		LICITAÇÃO F.R.D.C. Nº 0122/2022				EFETIVO PESSOAL							
SIMBOLOGIA		RDQ: 22				CATEGORIA		OTDE					
Condições Climáticas:		Tempo: 1 1 ) 1 - Tempo Bom 2 - Chuva al.compl. Trabl. 3 - Chuva al.compl. Trabl. N.º de: 1 )				MÃO DE OBRA DIRETA							
SERVIÇOS EXECUTADOS / OCORRÊNCIAS		Escarvado de obra				Escarvado							
Escarvado de obra		1				Encarregado geral							
CORTE E DOBRA DE FERRAGEM													
Hr DO DIA						MÃO DE OBRA ORETA							
Topografo						Auxiliar de topografia							
Pedreiro						1							
Ajudante Geral						5							
Cabeleiro													
Carpinteiro													
Operador de Motosserra													
Molotica													
Montador													
Montador/Eletricista													
Eletricista													
Operador de Petrol													
Operador de Escavadeira													
Operador de Pá carregadeira													
Motorista de caminhão													
Fiscal													
Barrileiro													
Hr DO DIA													
CONSIDERAÇÕES						RESUMO DO EFETIVO							
						EFETIVO DO DIA							
						JORNADA DE TRABALHO							
						Hr DO DIA							
						Hr ACUMULADO							
OBSERVAÇÕES						EFETIVO EQUIPAMENTOS							
						TIPO		OTDE					
						Volvo Lave							
						Caminhão Mitsub							
						Caminhão Teuco							
						Escavadeira							
						Pá carregadeira							
						Caminhão							
						Petrol							
						FC 222							
						Pista Municipal							
GERENTE DE OBRA:		FISCALIZAÇÃO:											
Data: 23/02/2022		Data: 23/02/2022											

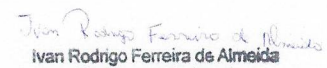
  
 Ivan Rodrigo Ferreira de Almeida  
 Representante Legal  
 Global Materias, Serviços e  
 Manutenção LTDA

 <b>RELATÓRIO DIÁRIO DE OBRA</b>		Data						
		S	T	Q	Q	X	S	D
CLIENTE: PREFEITURA MUNICIPAL DE SANTALUZ OBJETO: OBRA DE REFORMA E AMPLIAÇÃO DA ESCOLA MUNICIPAL DO MORRO DOS LOPES CONTRATO Nº 013-2023		LICITAÇÃO: RDC Nº 212 2022		RDC: 24		<b>EFEITIVO PESSOAL</b>		
Condições Climáticas: Nuvem: 1 )	Tempo: 1	1- Tempo Bom 2- Clima qd. cond. Trab. 3- Clima qd. cond. Trsb.		Nuvem: 1		<b>CATEGORIA</b>		
<b>SIMBOLOGIA</b>		<b>SERVIÇOS EXECUTADOS / OCORRÊNCIAS</b>		<b>NÃO DE OBRA DIRETA</b>		<b>QTD.</b>		
ESCAVACÃO DAS SAPATAS CORTE E OBRA DE FERRAGEM		Gerente de Obra						
		Engenheiro		1				
		Tec. de Segurança						
		Ass. Adm.						
		Mestre de obra						
		Encarregado geral		1				
		Hh DD DIA						
		<b>NÃO DE OBRA DIRETA</b>						
		Topógrafo						
		Assist. de topografia						
Pedreiro		1						
Ajudante Geral		5						
Canteleiro								
Operador de Motocarro								
Motorista								
Montador								
Montador/Eletricista								
Eletricista								
Operador do Patrol								
Operador de Escavadeira								
Operador de Pá carregadeira								
Motorista de caminhão								
Pintor								
Serralheiro								
Hh DD DIA								
<b>CONSIDERAÇÕES</b>				<b>RESUMO DO EFETIVO</b>				
EFETIVO DO DIA								
JORNADA DE TRABALHO								
Hh DD DIA								
Hh ACUMULADO								
<b>OBSERVAÇÕES</b>				<b>EFEITIVO EQUIPAMENTOS</b>				
				<b>TIPO</b>		<b>QTD.</b>		
				Veículo Leve				
				Caminhão Manick				
				Carrinho Toco				
				Escavadeira				
				Pá carregadeira				
				Cascalha				
				Párol				
				PC 300				
				Páca Vibratória				
<b>GERENTE DE OBRA</b> Data: 24/02/2023		<b>FISCALIZAÇÃO:</b> Data: 24/02/2023						

  
**Ivan Rodrigo Ferreira de Almeida**  
 Representante Legal  
 Global Materias, Serviços e  
 Manutenção LTDA

RELATÓRIO DIÁRIO DE OBRA				Data						
				S	T	Q	Q	S	X	D
	CLIENTE: PREFEITURA MUNICIPAL DE SANTALUZ			<b>EFETIVO PESSOAL</b> CATEGORIA: _____ QTD: _____ MÃO DE OBRA DIRETA						
	OBJETO: OBRA DE REFORMA E AMPLIAÇÃO DA ESCOLA MUNICIPAL DO MORRO DOS LÓPES									
CONTRATO Nº: 019-0023		LICITAÇÃO / RDC Nº: 012 2022		RDC: 22						
Condições climáticas:	Tempo: ( )			Névoa: ( )						
SIMBOLOGIA	1 - Tempo Bom			2 - Chuva al. vent. Trst. 3 - Chuva al. cov. Trst.						
SERVIÇOS EXECUTADOS / OCORRÊNCIAS				Gerente de Obra Engenheiro 1 Tec. de Segurança Ass. Adm. Mão de obra Escarregado geral 1  H: DD DIA  <b>MÃO DE OBRA DIRETA</b> Topógrafo Auxiliar de topografia Pedreiro 1 Ajudante Geral 5 Caldeíro Carpinteiro Operador de Motocreta Motorista Montador Montador/Eletricista Eletricista Operador de Patrol Operador de Escavadeira Operador de Pá carregadeira Motorista de capamba Pintor Serralheiro						
CONCRETAGEM DAS SAPATAS CORTE E DOBRA DE FERRAGEM										
CONSIDERAÇÕES				RESUMO DO EFETIVO						
				EFETIVO DO DIA JORNADA DE TRABALHO H: DD DIA H: ACUMULADO						
OBSERVAÇÕES				<b>EFETIVO EQUIPAMENTOS</b> TIPO QTD. Veículo Leve Caminhão Municipal Caminhão Teço Escavadeira Pá carregadeira Capamba Patrol PIC 200 Páca Vibratória						
GERENTE DE OBRA				FISCALIZAÇÃO:						
Data: 25/02/2023				Data: 25/02/2023						

  
 Ivan Rodrigo Ferreira de Almeida  
 Representante Legal  
 Global Materiais, Serviços e  
 Manutenção LTDA

 <b>RELATÓRIO DIÁRIO DE OBRA</b>		Data						
		S	T	Q	Q	S	S	X
CLIENTE: PREFEITURA MUNICIPAL DE SANTALUZ OBJETO: OBRA DE REFORMA E AMPLIAÇÃO DA ESCOLA MUNICIPAL DO MORRO DOS LOPEZ CONTRATO Nº 013-2023 LICITAÇÃO Nº RDC Nº 012/2022		RDC: 26						
Condições Climáticas: SIMBOLOGIA	Manhã: ( ) Tarde: ( ) Noite: ( )	1- Tempo Bom 2- Clima el. com. Trb. 3- Clima el. com. Trst.		SERVIÇOS EXECUTADOS / OCORRÊNCIAS				
CORTE E DOBRA DE FERRAGEM		Gerente de Obra		1				
		Engenheiro						
		Téc. de Engenharia						
		Aux. Adm.						
		Mestre de obra						
		Encarregado geral		1				
		H: DD DIA						
		MÃO DE OBRA ORETA						
		Topógrafo						
		Auxiliar de topografia						
Pedreiro		1						
Ajudante Geral		3						
Caldeireiro								
Carpinteiro								
Operador de Motocerra								
Motorista								
Montador								
Mecânico/Eletricista								
Eletricista								
Operador de Patrol								
Operador de Escavadeira								
Operador de Pá carregadeira								
Motorista de caminhão								
Plator								
Barreiteiro								
H: DD DIA								
CONSIDERAÇÕES		RESUMO DO EFETIVO						
		EFETIVO DO DIA						
		JORNADA DE TRABALHO						
		H: DD DIA						
H: ACUMULADO								
OBSERVAÇÕES		EFETIVO EQUIPAMENTOS						
		TIPO		QTD.				
		Veículo Ligeiro						
		Caminhão Mitsub.						
		Caminhão Yoca						
		Escavadeira						
		Pá carregadeira						
		Cargamba						
		Patrol						
PC 200								
Páca Vibratória								
GERENTE DE OBRA: Data: 28/02/2023		FISCALIZAÇÃO: Data: 28/02/2023						

  
 Ivan Rodrigo Ferreira de Almeida  
 Representante Legal  
 Global Materias, Serviços e  
 Manutenção LTDA



RELATÓRIO DIÁRIO DE OBRA			Data						
			S	T	Q	Q	S	S	D
	CLIENTE: PREFEITURA MUNICIPAL DE SANTALUZ OBJETO: OBRA DE REFORMA E AMPLIAÇÃO DA ESCOLA MUNICIPAL DO MORRO DOS LOPES CONTRATO Nº 012-0993		EFETIVO PESSOAL						
	LICITAÇÃO / RDC Nº: 012/2022		RDC: 27						
Condições climáticas:	Horário:		CATEGORIA						
SIMBOLOGIA	1- Tempo Item    2- Ocorrência de serv. Terc.    3- Ocorrência de serv. Terc.		NÃO DE OBRA INDIRETA						
SERVIÇOS EXECUTADOS / OCORRÊNCIAS			Gerente de Obra Engenheiro Técnico de Engenharia Ass. Adm. Mestre de obra Encarregado geral						
CONCRETAGEM DAS SAPATAS CORTE E DOBRA DE FERRAGEM			1						
CONSIDERAÇÕES			Hs DO DIA						
OBSERVAÇÕES			MÃO DE OBRA DIRETA						
GERENTE DE OBRA:			Topógrafo Auxiliar de topografia Pedreiro Ajudante Geral Caldeieiro Carpinteiro Operador de Motosserra Motorista Montador Motorista/Encarregado Eletricista Operador de Patrol Operador de Escavadeira Operador de PA carregadeira Motorista de caçamba Plator Serralheiro						
FISCALIZAÇÃO:			RESUMO DO EFETIVO						
DATA: 27/02/2023			EFETIVO DO DIA JORNADA DE TRABALHO Hs DO DIA Hs ACUMULADO						
DATA: 27/02/2023			EFETIVO EQUIPAMENTOS						
DATA: 27/02/2023			TIPO						
DATA: 27/02/2023			QTD.						
DATA: 27/02/2023			Veículo Leste Caminhão Mitsub Caminhão Teou Escavadeira PA carregadeira Caçamba Patrol PC 200 Páua Wlucória						

  
 Ivan Rodrigo Ferreira de Almeida  
 Representante Legal  
 Global Materiais, Serviços e  
 Manutenção LTDA

GRUPO GLOBAL		RELATÓRIO DIÁRIO DE OBRA				Data						
CLIENTE: PREFEITURA MUNICIPAL DE SANTALUZ		OBJETO: OBRA DE REFORMA E AMPLIAÇÃO DA ESCOLA MUNICIPAL DO MORRO DOS LÓPES				<input type="checkbox"/> S <input checked="" type="checkbox"/> X <input type="checkbox"/> Q <input type="checkbox"/> Q <input type="checkbox"/> S <input type="checkbox"/> S <input type="checkbox"/> D						
CONTRATO Nº 013-2023		LICITAÇÃO / RDC Nº 012 3922				RDC: 28						
CONDIÇÕES CÂMBIO:		Moeda: ( )				Título: ( )						
SIMBOLOGIA		1- Tempo Bom 2- Chuva al. cond. Trabalho 3- Chuva al. cond. Trabalho				N.º de: ( )						
		SERVIÇOS EXECUTADOS / OCORRÊNCIAS				EFETIVO PESSOAL						
						CATEGORIA						
						MÃO DE OBRA DIRETA						
CONCRETAGEM DAS SAPATAS CORTE E DOBRA DE FERRAGEM						Gerente de Obra						
						Engenheiro						
						Téc. de Segurança						
						Aux. Adm.						
						Mestre de obra						
						Encarregado geral						
						Hh DD DIA						
						MÃO DE OBRA DIRETA						
						Topógrafo						
						Auxiliar de topografia						
						Pedreiro						
						Ajudante Geral						
						Carpinteiro						
						Operador de Motosserra						
						Motorista						
						Montador						
						Montador/Reletricitista						
						Estradeiro						
						Operador de Párol						
						Operador de Escavadeira						
						Operador de Pá carregadeira						
						Motorista de caminhão						
						Pintor						
						Serralheiro						
						Hh DD DIA						
CONSIDERAÇÕES						RESUMO DO EFETIVO						
						EFETIVO DO DIA						
						JORNADA DE TRABALHO						
						Hh DD DIA						
						Hh ACUMULADO						
OBSERVAÇÕES						EFETIVO EQUIPAMENTOS						
						TIPO						
						QTD.						
						Veículo Leve						
						Caminhão Músc.						
						Caminhão Toco						
						Escavadeira						
						Pá carregadeira						
						Caminhão						
						Párol						
						PC 200						
						Pólo Wüstoria						
GERENTE DE OBRA:		FISCALIZAÇÃO:										
Data: 28/07/2023		Data: 28/07/2023										

  
 Ivan Rodrigo Ferreira de Almeida  
 Representante Legal  
 Global Materiais, Serviços e  
 Manutenção LTDA

RELATÓRIO DIÁRIO DE OBRA				Data							
				S	T	X	Q	Q	S	S	D
<b>GRUPO GLOBAL</b> CLIENTE: PREFEITURA MUNICIPAL DE SANTALUZ OBJETO: OBRA DE REFORMA E AMPLIAÇÃO DA ESCOLA MUNICIPAL DO MORRO DOS LOPES CONTRATO Nº 012-2023 LICITAÇÃO / RDC Nº 012/2022 RDO: 24				EFETIVO PESSOAL							
Condições climáticas: Nuvens ( 1 ) SÍMBOLOGIA: Tempo ( 1 ) 1- Tempo Bom 2- Clima cl. conv. Trab. 3- Chuva cl. conv. Trab.				CATEGORIA				QTDE			
SERVIÇOS EXECUTADOS / OCORRÊNCIAS CONCRETAGEM DAS SAPATAS CORTE E OBRA DE FERRAGEM				Mão de Obra Direta Gerente de Obra Engenheiro 1 Tec. de Segurança Ass. Adm. Mestre de obra Encarregado geral 1							
				MÃO DE OBRA DIRETA							
				Topógrafo Auxiliar de topografia Pedreiro 1 Alvenaria Geral 7 Outeleiro Carpinteiro Operador de Motosserra Motorista Montador/Eletricista Eletricista Operador de Patrol Operador de Escavadeira Operador de Pá carregadeira Motorista de cangote Pintor Serroteiro							
				RESUMO DO EFETIVO							
CONSIDERAÇÕES				EFETIVO DO DIA							
				JORNADA DE TRABALHO							
				MÃO DE OBRA ACUMULADO							
OBSERVAÇÕES				EFETIVO EQUIPAMENTOS							
				TIPO				QTDE.			
				Velocidade Lenta Carretinha Manual Carretinho Teço Escavadeira Pá carregadeira Capomba Patrol PC 200 Rolo Vibratória							
GERENTE DE OBRA				FISCALIZAÇÃO							
Data: 01/03/2023				Data: 01/03/2023							

*Ivan Rodrigo Ferreira de Almeida*  
 Ivan Rodrigo Ferreira de Almeida  
 Representante Legal  
 Global Materiais, Serviços e  
 Manutenção LTDA

RELATÓRIO DIÁRIO DE OBRA				Data																		
				S	T	Q	X	S	6	D												
CLIENTE: PREFEITURA MUNICIPAL DE SANTANA OBJETO: OBRA DE REFORMA E AMPLIAÇÃO DA ESCOLA MUNICIPAL DO MORRO DOS LOPEIS CONTRATO Nº 013-2023				EFETIVO PESSOAL																		
LICITAÇÃO F. RDC Nº 012/2022				CATEGORIA																		
SIMBOLOGIA: <table border="0"> <tr> <td>Atividade: (</td> <td>1</td> <td>)</td> <td></td> </tr> <tr> <td>Tempo: (</td> <td>2</td> <td>)</td> <td></td> </tr> <tr> <td>1- Tempo Bom</td> <td>2- Chave de comd. Tráb.</td> <td>3- Chave de comd. Tréb.</td> <td></td> </tr> </table> SERVIÇOS EXECUTADOS / OCORRÊNCIAS				Atividade: (	1	)		Tempo: (	2	)		1- Tempo Bom	2- Chave de comd. Tráb.	3- Chave de comd. Tréb.		NÃO DE OBRA DIRETA						
Atividade: (	1	)																				
Tempo: (	2	)																				
1- Tempo Bom	2- Chave de comd. Tráb.	3- Chave de comd. Tréb.																				
CONCRETAGEM DAS SAPATAS CORTE E DOBRA DE FERRAGEM EXECUÇÃO DO HIDROSSANITÁRIO				Gerente de Obra																		
				Engenheiro 1																		
				Fis. de Segurança																		
				Ass. Adm.																		
				Mestre de obra																		
				Encarregado geral 1																		
Hs DD DIA				NÃO DE OBRA DIRETA																		
CONSIDERAÇÕES				Topógrafo																		
				Assistente de topografia																		
				Pedreiro 2																		
				Ajudante Geral 7																		
				Cajoteiro																		
				Carpinteiro																		
				Operador de Motocerra																		
				Motorista																		
				Montador																		
				Manuseio/Eletricista																		
OBSERVAÇÕES				Elétrico																		
				Operador de Patrol																		
				Operador de Escavadeira																		
				Operador de Pá carregadeira																		
				Motorista de capanga																		
				Pintor																		
				Serralheiro																		
GERENTE DE OBRA:				RESUMO DO EFETIVO																		
DATA: 02/03/2023				EFETIVO DO DIA																		
FISCALIZAÇÃO:				JORNADA DE TRABALHO																		
DATA: 02/03/2023				Hs DD DIA																		
DATA: 02/03/2023				Hs ACUMULADO																		
DATA: 02/03/2023				EFETIVO EQUIPAMENTOS																		
DATA: 02/03/2023				TIPO																		
DATA: 02/03/2023				QTD.																		
DATA: 02/03/2023				Micro Leste																		
DATA: 02/03/2023				Caminhão Mercedes																		
DATA: 02/03/2023				Caminhão Teuco																		
DATA: 02/03/2023				Escavadeira																		
DATA: 02/03/2023				Pá carregadeira																		
DATA: 02/03/2023				Cascalha																		
DATA: 02/03/2023				Patrol																		
DATA: 02/03/2023				P/C 200																		
DATA: 02/03/2023				P/Carroceria																		

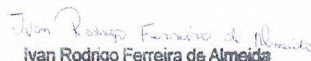
  
 Ivan Rodrigo Ferreira de Almeida  
 Representante Legal  
 Global Materias, Serviços e  
 Manutenção LTDA

RELATÓRIO DIÁRIO DE OBRA				Data									
				S	T	D	D	X	S	S	D		
CLIENTE: PREFEITURA MUNICIPAL DE SANTALUZ OBJETO: OBRA DE REFORMA E AMPLIAÇÃO DA ESCOLA MUNICIPAL DO MORRO DOS LOPES CONTRATO Nº 013-2022				LICITAÇÃO Nº RDC Nº 012 2022									
Condições Climáticas: SIMBOLÓGIA:				Maré: ( 1 )		Tidal: ( 1 )		RDO: 31		Nota: ( )			
1- Tempo Base    2- Chave el. com. Tral.    3- Chave el. com. Tral.				SERVIÇOS EXECUTADOS / Ocorrências									
CONCRETAGEM DAS SAPATAS CORTE E DOBRA DE FERRAGEM EXECUÇÃO DO HIDROSSANITÁRIO				Mão de Obra Indireta									
				Gerente de Obra								1	
				Engenheiro								1	
				Tec. de Segurança									
				Atm Adm									
				Mestre de obra									
				Encarregado geral								1	
				Mão de Obra Direta									
				Topógrafo									
				Alcega de topografia									
				Pedreiro								2	
				Ajudante Geral								7	
				Calculeiro									
				Carpinteiro									
				Operador de Motocerra									
Motorista													
Montador													
Montador de latrinas													
Eletricista													
Operador de Patrol													
Operador de Escavadeira													
Operador de Pa carregadeira													
Motorista de caçamba													
Pintor													
Serralheiro													
Mão de Obra													
CONSIDERAÇÕES				RESUMO DO EFETIVO									
OBSERVAÇÕES				EFETIVO DO DIA									
				JORNADA DE TRABALHO									
				HI DO DIA									
OBSERVAÇÕES				HI ACUMULADO									
				EFETIVO EQUIPAMENTOS									
				TIPO									
				QTD.									
				Veículo Leve									
				Caminhão Munck									
				Caminhão Tona									
				Escavadeira									
				Pa carregadeira									
				Caçamba									
Patrol													
PC 200													
Placa Wipacória													
GERENTE DE OBRA:				FISCALIZAÇÃO:									
Data: 03/03/2023				Data: 03/03/2023									

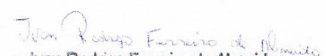
  
 Ivan Rodrigo Ferreira de Almeida  
 Representante Legal  
 Global Materiais, Serviços e  
 Manutenção LTDA

RELATÓRIO DIÁRIO DE OBRA				Data							
				S	T	Q	Q	S	X	S	D
CLIENTE: PREFEITURA MUNICIPAL DE SANTALUZ OBJETO: OBRA DE REFORMA E AMPLIAÇÃO DA ESCOLA MUNICIPAL DO MORRO DOS LOPES CONTRATO N° 013/2023 LICITAÇÃO / RDC N° 012/2022				RDC: 32							
Condição CÂMBIO: Março: ( ) 1 ) SIMBOLOGIA:				EFETIVO PESSOAL CATEGORIA: MAO DE OBRA DIRETA QTD:							
I- Tempo Bom 2- Clima al. cond. Trab. 3- Clima al. cond. Trab. SERVIÇOS EXECUTADOS / OCORRÊNCIAS				Mão de Obra Engenheiro 1 Tec. de Segurança Aux. Adm. Mestre de obra Encarregado geral 1 H: DD DIA MAO DE OBRA DIRETA Topógrafo Auxiliar de topografia Papeleiro Apoiante Geral Chapeleiro Carpinteiro Operador de Motosserra Motorista Montador Montador Elétrica Elétrico Operador de Petrol Operador de Escavadeira Operador de Pá carregadeira Motorista de capota Plator Barreiteiro H: DD DIA RESUMO DO EFETIVO EFETIVO DO DIA JORNADA DE TRABALHO H: DD DIA H: ACUMULADO							
SEM SERVIÇO											
CONSIDERAÇÕES											
OBSERVAÇÕES				EFETIVO EQUIPAMENTOS TIPO QTD: Velocidade Caminhão Manak Caminhão Toco Escavadeira Pá carregadeira Capota Petrol PC 200 Pá Vibratória							
GERENTE DE OBRA				FISCALIZAÇÃO							
Data: 04/03/2023				Data: 04/03/2023							

Ivan Rodrigo Ferreira de Almeida  
 Representante Legal  
 Global Materias, Serviços e  
 Manutenção LTDA

RELATÓRIO DIÁRIO DE OBRA				Data						
				S	T	Q	Q	S	S	X
CLIENTE: PREFEITURA MUNICIPAL DE SANTALUZ OBJETO: OBRA DE REFORMA E AMPLIAÇÃO DA ESCOLA MUNICIPAL DO MORRO DOS LOPES CONTRATO Nº 013-2023				LICITAÇÃO Nº RDC Nº 012 2022						
Condições Climáticas: Nuvens: ( ) ( ) ( ) SIMBOLOGIA: Tempo: ( ) ( ) ( ) 1- Tempo: Bora 2- Clima: el. cond. Trst. 3- Clima: el. cond. Trst. SERVIÇOS EXECUTADOS / OCORRÊNCIAS				RDC: 32		EFETIVO PESSOAL				
SEM SERVIÇO				CATEGORIA		QTDE.				
				MÃO DE OBRA DIRETA						
				Gerente de Obra Engenheiro 1 Tec. de Engenharia Aux. Adm. Mestre de obra Encarregado geral 1						
				HR DO DIA						
				MÃO DE OBRA DIRETA						
				Topógrafo Auxiliar de topografia Pedreiro Apicente Geral Caldeiro Carpinteiro Operador de Maquina Motorista Montador Montador/Eletricista Eletricista Operador de Patrol Operador de Escavadeira Operador de PA carregadeira Motorista de cangalha Pintor Serralheiro						
				HR DO DIA						
CONSIDERAÇÕES				RESUMO DO EFETIVO						
				EFETIVO DO DIA JORNADA DE TRABALHO HR DO DIA HR ACUMULADO						
OBSERVAÇÕES				EFETIVO EQUIPAMENTOS						
				TIPO		QTDE.				
				Veículo Leste Câmbio Manick Câmbio Teuc Escavadeira PA carregadeira Cangalha Patrol PC 200 Pico Vibratório						
GERENTE DE OBRA:				FISCALIZAÇÃO:						
Data: 05/01/2023				Data: 05/03/2023						

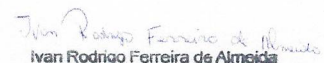
  
 Ivan Rodrigo Ferreira de Almeida  
 Representante Legal  
 Global Materias, Serviços e  
 Manutenção LTDA

RELATÓRIO DIÁRIO DE OBRA			Data						
			X						
			S	T	Q	Q	S	S	D
 CLIENTE: PREFEITURA MUNICIPAL DE SANTALUZ OBJETO: OBRA DE REFORMA E AMPLIAÇÃO DA ESCOLA MUNICIPAL DO MORRO DOS LOPES CONTRATO Nº 013-2023			LICITAÇÃO: RDC Nº 012-2022 RDC: 34						
Condições climáticas: Nuvem: ( ) 1 ) SÍMBOLOGIA: Tempo: ( ) 1 ) 1- Tempo Bom 2- Chuva al. serv. Trab. 3- Chuva al. serv. Trab.			CATEGORIA			OTDE			
SEM SERVIÇO			MÃO DE OBRA DIRETA						
			Gerente de Obra Engenheiro 1 Téc. de Engenharia Aux. Adm. Mão de obra Encarregado geral 1						
			MÃO DE OBRA DIRETA						
			Topógrafo Auxiliar de topografia Pedreiro Ajudante Geral Cabeleiro Carpinteiro Operador de Motosserra Marfuteiro Montador Montador/Eletricista Eltricista Operador de Patrol Operador de Escavadeira Operador de Pá carregadeira Motorista de caminhão Pastor Betoneira						
			RESUMO DO EFETIVO						
			EFETIVO DO DIA JORNADA DE TRABALHO Hrs DO DIA Hrs ACUMULADO						
OBSERVAÇÕES			EFETIVO EQUIPAMENTOS						
			TIPO OTDE Velocidade Leve Carrinho Matic Carrinho Teuco Escavadeira Pá carregadeira Caminhão Patrol PC 200 Banca Vitreada						
NOME DO ENCARREGADO:			FISCALIZAÇÃO:						
Data: 06/03/2023			Data: 06/03/2023						

  
 Ivan Rodrigo Ferreira de Almeida  
 Representante Legal  
 Global Materias, Serviços e  
 Manutenção LTDA

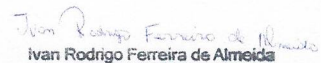

RELATÓRIO DIÁRIO DE OBRA				Data							
				S	X				S	S	D
				S	T				S	S	D
CLIENTE: PREFEITURA MUNICIPAL DE SANTALUZ OBJETO: OBRA DE REFORMA E AMPLIAÇÃO DA ESCOLA MUNICIPAL DO MORRO DOS LOPES CONTRATO Nº 013-2023 LICITAÇÃO Nº 002 Nº 012 2022				RDO: 35							
Condições climáticas: Manhã ( 1 ) Tarde ( 1 ) SIMBOLOGIA: 1- Tempo Bom 2 - Chuva q/ conv. Trab. 3- Chuva at conv. Trab.				Nº de: ( )							
SERVIÇOS EXECUTADOS / OCORRÊNCIAS				EFETIVO PESSOAL							
SEM SERVIÇO				CATEGORIA				QTDE			
				MÃO DE OBRA DIRETA							
				Gerente de Obra Engenheiro Tcn. de Engenharia Ass. Adm. Mestre de obra Encarregado geral							
				H: DO DIA							
				MÃO DE OBRA DIRETA							
				Topógrafo Auxiliar de topografia Pedreiro Alçabate Geral Caldeirão Carpinteiro Operador de Motosserra Motorista Montador Montador/Eletricista Eletricista Operador de Petrol Operador de Escavadeira Operador de Pá carregadeira Motorista de caminhão Plator Serralheiro							
				H: DO DIA							
CONSIDERAÇÕES				RESUMO DO EFETIVO							
				EFETIVO DO DIA JORNADA DE TRABALHO H: DO DIA H: ACUMULADO							
OBSERVAÇÕES				EFETIVO EQUIPAMENTOS							
				TIPO				QTDE.			
				Velocidade Leste Carrocinha Masack Carrocinha Teuco Escavadeira Pá carregadeira Caminhão Petrol PC 200 Páua Vibratória							
GERENTE DE OBRA:				FISCALIZAÇÃO:							
Data: 07/03/2023				Data: 07/03/2023							

  
 Ivan Rodrigo Ferreira de Almeida  
 Representante Legal  
 Global Materias, Serviços e  
 Manutenção LTDA

RELATÓRIO DIÁRIO DE OBRA				Data							
				S	T	X	Q	D	S	S	D
	CLIENTE: PREFEITURA MUNICIPAL DE SANTALUZ OBJETO: OBRA DE REFORMA E AMPLIAÇÃO DA ESCOLA MUNICIPAL DO MORRO DOS LOPES CONTRATO Nº 913-2023 LICITAÇÃO / RDC Nº 412 2022			EFETIVO PESSOAL							
Cotações individuais: SIMBOLOGIA	Mensal: 1	Tipo: 1	RDC: 35	CATEGORIA		QTD					
SERVIÇOS EXECUTADOS / OCORRÊNCIAS				MÃO DE OBRA DIRETA							
CONCRETAGEM DO BALDRAME ARMADURA DO BALDRAME				Gerente de Obra							
				Engenheiro 1 Tec. de Engenharia Ass. Adm. Mestre de obra Encarregado geral 1							
				Mão de obra direta							
				Topógrafo Auxiliar de topografia Pedreiro 2 Ajudante Geral 1 Canteleiro Carpinteiro Operador de Motosserra Motorista Montador Montador/Eletricista Eleticista Operador de Petrol Operador da Escavadeira Operador de Pá carregadeira Motorista de capota Panor Serralheiro							
				Hrs DO DIA							
				RESUMO DO EFETIVO							
CONSIDERAÇÕES				EFETIVO DO DIA JORNADA DE TRABALHO Hrs DO DIA Hrs ACUMULADO							
				EFETIVO EQUIPAMENTOS							
OBSERVAÇÕES				TPQD							
				QTD							
QTD				QTD							
Gerente de obra				FISCALIZAÇÃO							
Data: 08/03/2023				Data: 08/03/2023							

*Ivan Rodrigo Ferreira de Almeida*  
**Ivan Rodrigo Ferreira de Almeida**  
 Representante Legal  
 Global Materias, Serviços e  
 Manutenção LTDA

RELATÓRIO DIÁRIO DE OBRA				Data						
				S	T	Q	X	S	S	D
CLIENTE: PREFEITURA MUNICIPAL DE SANTALUZ OBJETO: OBRA DE REFORMA E AMPLIAÇÃO DA ESCOLA MUNICIPAL DO MORRO DOS LOPEZ CONTRATO Nº 013-2023				LICITAÇÃO / RDC Nº 012 2022						
CATEGORIA: SIMBIOLOGIA				RDC: 07						
CUMPRIMENTO: 1 SIMBIOLOGIA: 1				1- Tempo Bom 2- Chuva al. cond. Trab. 3- Chuva al. cond. Trab.						
SERVIÇOS EXECUTADOS / OCORRÊNCIAS				Mão de obra indireta						
ARAMDURA DO SALDRAME CONCRETAGEM DO BALDRAME				Gerente de Obra Engenheiro 1 Tec. de Segurança Ace. Adm. Mestre de obra Escarregado geral 1						
				Mão de obra direta						
				Topógrafo Auxiliar de topografia Pedreiro 2 Alcega Geral 1 Calceiro Carpinteiro Operador de Motosserra Motorista Montador Montador/Eletricista Eletricista Operador de Petrol Operador de Escavadeira Operador de Pá carregadeira Motorista de capotico Pintor Betoneiro						
				Mão de obra indireta						
				Mão de obra direta						
				Mão de obra indireta						
				Mão de obra direta						
				Mão de obra indireta						
				Mão de obra direta						
				Mão de obra indireta						
CONSIDERAÇÕES				RESUMO DO EFETIVO						
				EFETIVO DO DIA						
				JORNADA DE TRABALHO						
				Hrs DO DIA						
OBSERVAÇÕES				EFETIVO EQUIPAMENTOS						
				TIPO						
				OTDE						
				Máquina Leste						
				Caminhão Truck						
				Caminhão Toco						
				Escavadeira						
				Pá carregadeira						
GERENTE DE OBRA:				FISCALIZAÇÃO:						
Data: 00/03/2023				Data: 00/03/2023						

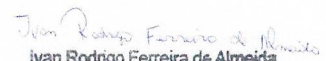
  
 Ivan Rodrigo Ferreira de Almeida  
 Representante Legal  
 Global Materias, Serviços e  
 Manutenção LTDA

RELATÓRIO DIÁRIO DE OBRA				Data							
				S	T	Q	Q	X	S	S	D
CLIENTE: PREFEITURA MUNICIPAL DE SANTALUZ OBJETO: OBRA DE REFORMA E AMPLIAÇÃO DA ESCOLA MUNICIPAL DO MORRO DOS LOPES CONTRATO Nº 013-2023				LICITAÇÃO Nº RDC Nº 012 2922							
Condições climáticas: Nuvens ( ) 1 ) SIMBOLOGIA: Tipo ( ) 1 ) Nuvem ( ) 38				CATEGORIA: MÃO DE OBRA DIRETA QTD:							
SERVIÇOS EXECUTADOS / OCORRÊNCIAS				Gerente de Obra Engenheiro 1 Tec. de Segurança Ass. Adm. Mestre de obra Encarregado geral 1							
CONCRETAGEM DO BALDRAME EXECUÇÃO DA FERRAGEM DO BALDRAME				MÃO DE OBRA DIRETA Topógrafo Auxiliar de topografia Pedreiro 2 Apoiante Cural 1 Canteleiro Carpinteiro Operador de Motosserra Motorista Montador Montador/Eletricista Encanador Operador de Patrol Operador de Escavadeira Operador de Pá carregadeira Motorista de caminhão Pintor Bateria/Elétrica							
CONSIDERAÇÕES				RESUMO DO EFETIVO							
				EFETIVO DO DIA JORNADA DE TRABALHO Hrs DO DIA Hrs ACUMULADO							
OBSERVAÇÕES				EFETIVO EQUIPAMENTOS							
				TIPO QTD: Micro Leste Canteleiro Manick Caminhão Teça Escavadeira Pá carregadeira Caminhão Patrol PC 200 Pisca Viagem							
GERENTE DE OBRA:				FISCALIZAÇÃO:							
Data: 10/03/2023				Data: 10/03/2023							

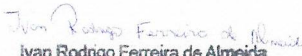
  
 Ivan Rodrigo Ferreira de Almeida  
 Representante Legal  
 Global Materias, Serviços e  
 Manutenção LTDA

RELATÓRIO DIÁRIO DE OBRA				Data						
				S	T	Q	Q	S	X	D
<p>GRUPO GLOBAL</p> <p>CLIENTE: PREFEITURA MUNICIPAL DE SANTALUZ  OBJETO: OBRA DE REFORMA E AMPLIAÇÃO DA ESCOLA MUNICIPAL DO MORRO DOS LOPEZ  CONTRATO N° 013-2023 LICITAÇÃO F.RDC N° 012.2022</p>				EFETIVO PESSOAL CATEGORIA: _____ QTDE: _____ MÃO DE OBRA INDIRETA						
Condicionais Clientes: SIMBOLOGIA:	Nº de _____	Tipo: 1 _____	RDD: 39							
SERVIÇOS EXECUTADOS / OCORRÊNCIAS				Gerente de Obra Engenheiro Téc. de Segurança Ass. Adm. Mestre de obra Encarregado geral						
SEM SERVIÇO				HRS DO DIA MÃO DE OBRA DIRETA Topógrafo Auxiliar de topografia Pedreiro Alcatraz Geral Caldeirão Carpinteiro Operador de Motoserra Motoflauta Motorista Motorista/Eletricista Eletricista Operador de Patrol Operador de Escavadeira Operador de Pá carregadeira Motoflauta de caçamba Plator Betoneira						
CONSIDERAÇÕES				RESUMO DO EFETIVO						
				EFETIVO DO DIA JORNADA DE TRABALHO HRS DO DIA HRS ACUMULADO						
OBSERVAÇÕES				EFETIVO EQUIPAMENTOS						
				TIPO: _____ QTDE: _____ Velocidade Leve Carinhado Manick Carinhado Toco Escavadeira Pá carregadeira Caçamba Patrol PC 300 Placa Vitrificadora						
GERENTE DE OBRA:				FISCALIZAÇÃO:						
Data: 11/03/2023				Data: 11/03/2023						

*Ivan Rodrigo Ferreira de Almeida*  
**Ivan Rodrigo Ferreira de Almeida**  
 Representante Legal  
 Global Materias, Servicos e  
 Manutenção LTDA

RELATÓRIO DIÁRIO DE OBRA				Data							
				S	T	A	Q	S	S	X	D
CLIENTE: PREFEITURA MUNICIPAL DE SANTALUZ OBJETO: OBRA DE REFORMA E AMPLIAÇÃO DA ESCOLA MUNICIPAL DO MORRO DOS LOPEZ CONTRATO Nº 013-2023 LICITAÇÃO / RDC Nº 012/2022				RDC: 40							
Condições climáticas: SIMBOLOGIA:				Tempo: 1 1- Tempo Bom 2- Chuva q/ cond. Trab. 3- Chuva q/ cond. Trab.							
SERVIÇOS EXECUTADOS / OCORRÊNCIAS				Mão de obra direta							
SEM SERVIÇO				Gerente de Obra Engenheiro Tec. da Segurança Ass. Adm. Mestre de obra Encarregado geral							
				Mão de obra indireta							
				Mão de obra direta							
				Topógrafo Assessor de topografia Pedreiro Apicador Garraf Caldeiro Carpinteiro Operador de Motosserra Motorista Motorista/Eletricista Eletricista Operador de Patrol Operador de Escavadeira Operador de Pá carregadeira Motorista de caminhão Plator Serrador							
				Mão de obra indireta							
				Mão de obra direta							
				Mão de obra indireta							
				Mão de obra direta							
				Mão de obra indireta							
				Mão de obra direta							
CONSIDERAÇÕES				RESUMO DO EFETIVO							
				EFETIVO DO DIA JORNADA DE TRABALHO Hrs DO DIA Hrs ACUMULADO							
OBSERVAÇÕES				EFETIVO EQUIPAMENTOS							
				TIPO QTD.							
				Velocidade Cantilina Manck Cantilina Toco Escavadeira Pá carregadeira Cacoimba Patrol PC 200 Pisca Viatória							
GERENTE DE OBRA:				FISCAL DA OBR.							
Data: 12/03/2023				Data: 12/03/2023							

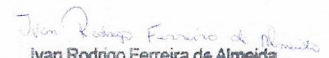
  
 Ivan Rodrigo Ferreira de Almeida  
 Representante Legal  
 Global Materiais, Serviços e  
 Manutenção LTDA

 <b>RELATÓRIO DIÁRIO DE OBRA</b>		Data						
		X						
CLIENTE: PREFEITURA MUNICIPAL DE SANTALUZ OBJETO: OBRA DE REFORMA E AMPLIAÇÃO DA ESCOLA MUNICIPAL DO MORRO DOS LOPES CONTRATO Nº 015-2023		EFETIVO PESSOAL						
LICITAÇÃO / RDC Nº 312 2023		RDC						
Cotações Cimentadas: Nível ( 1 )		Tubo ( 1 )						
SIMBOLOGIA		1- Tempo Bom		2- Chuva al. cond. Trab.		3- Chuva al. cond. Treb.		
SERVIÇOS EXECUTADOS / OCORRÊNCIAS		CATEGORIA		QTDE				
CONCRETAGEM DO BALDRAME EXECUÇÃO DA FERRAGEM DO BALDRAME LEVANTE DE ALVENARIA		Mão de obra direta						
		Engenharia 1						
		Tec. de Engenharia						
		Ass. Adm.						
		Mão de obra						
		Encarregado geral 1						
		Hr DO DIA						
		Mão de obra indireta						
		Topógrafo						
		Auxiliar de topografia						
Paquímetro 3								
Aljzabeto geral 7								
Calafeteiro								
Carpinteiro								
Operador de Motosserra								
Motorista								
Montador/Eletricista								
Eletricista								
Operador de Patrol								
Operador de Escavadeira								
Operador de Pá carregadeira								
Motorista de caminhão								
Pintor								
Serralheiro								
Hr DO DIA								
CONSIDERAÇÕES		RESUMO DO EFETIVO						
EFETIVO DO DIA								
JORNADA DE TRABALHO								
Hr DO DIA								
Hr ACUMULADO								
OBSERVAÇÕES		EFETIVO EQUIPAMENTOS						
		TIPO		QTDE.				
		Veículo Leve						
		Caminhão Mecânc						
		Carrilhão Teço						
		Escavadeira						
		Pá carregadeira						
		Caminhão						
		Patrol						
		PC 200						
		Placa Vibratória						
GERENTE DE OBRA:		FISCALIZAÇÃO:						
Data: 13/03/2023		Data: 13/03/2023						

  
 Ivan Rodrigo Ferreira de Almeida  
 Representante Legal  
 Global Materias, Serviços e  
 Manutenção LTDA

RELATÓRIO DIÁRIO DE OBRA				Data											
				S	T	X	D	Q	S	S	D				
CLIENTE: PREFEITURA MUNICIPAL DE SANTALUZ OBJETO: OBRA DE REFORMA E AMPLIAÇÃO DA ESCOLA MUNICIPAL DO MORRO DOS LOPES CONTRATO Nº 012-2022 LICITAÇÃO RDC Nº 012 2022				EFETIVO PESSOAL											
Condições Climáticas: Nuvens: ( ) 1 ) SIMBOLOGIA: 1 - Tempo Bom 2 - Chuva al. cond. Trtb. 3 - Chuva al. cond. Trtb.				RDC: 42				CATEGORIA							
SERVIÇOS EXECUTADOS / OCORRÊNCIAS				MÃO DE OBRA DIRETA											
CONCRETAGEM DO BALDRAME EXECUÇÃO DA FERRAGEM DO BALDRAME LEVANTE DE ALVENARIA				Gerente de Obra Engenheiro 1 Tec. de Engenharia Ass. Adm. Mestre de obra Encarregado geral 1											
				Mão de obra direta											
				Hrs. do dia											
				MÃO DE OBRA DIRETA											
				Topógrafo Axiômetro de topografia Pedreiro 3 Ajudante Geral 7 Calceteiro Carpinteiro Operador de Motocafete Motorista Montador/Elétrico Elétrico Operador de Patrol Operador de Escavadeira Operador de Pá carregadeira Motorista de cangalha Pneu Serralheiro											
				Hrs. do dia											
				RESUMO DO EFETIVO											
				EFETIVO DO DIA JORNADA DE TRABALHO Hrs. do dia Hrs. acumuladas											
				CONSIDERAÇÕES				EFETIVO EQUIPAMENTOS							
				OBSERVAÇÕES				Velocidade Leve Caminhão Mercedes Caminhão Tovo Escavadeira Pá carregadeira Cangalha Pneu RC 200 Póça Vibração							
GERENTE DE OBRA:															
FISCALIZAÇÃO:															
Data: 14/03/2023								Data: 14/03/2023							

  
 Ivan Rodrigo Ferreira de Almeida  
 Representante Legal  
 Global Materias, Serviços e  
 Manutenção LTDA



RELATÓRIO DIÁRIO DE OBRA				Data						
				S	T	X	R	S	S	D
CLIENTE: PREFEITURA MUNICIPAL DE SANTALUZ OBJETO: OBRA DE REFORMA E AMPLIAÇÃO DA ESCOLA MUNICIPAL DO MORRO DOS LOPES CONTRATO N° 013-0922				LICITAÇÃO: RDC N° 012 7022 RDC: 43						
SIMBOLOGIA: 1 - Tempo Bom 2 - Chuva q/cond. Tral. 3 - Chuva q/cond. Tral. SERVIÇOS EXECUTADOS / OCORRÊNCIAS				EFETIVO PESSOAL						
CONCRETAGEM DO BALDRAME EXECUÇÃO DA FERRAGEM DO BALDRAME LEVANTE DE ALVENARIA ESCAVAÇÃO DE SAPATAS				CATEGORIA						
				MÃO DE OBRA DIRETA						
				Gerente de Obra Engenheiro 1						
				Tec. de Engenharia Aux Adm Mestre de obra Encarregado geral 1						
				MÃO DE OBRA DIRETA						
				Topógrafo Auxiliar de topografia Pintor 3 Agente Geral 7 Cobrador Carpinteiro Operador de Motocreta Motorista Montador/Eletricista Eletricista Operador de Patrol Operador de Escavadeira Operador de Pá carregadeira Motorista de capomba Pintor Serralheiro						
				REBUND DO EFETIVO						
				EFETIVO DO DIA JORNADA DE TRABALHO Hrs DD DIA Hrs ACUMULADO						
				EFETIVO EQUIPAMENTOS						
				TIPO QTD. Veículo Leno Caminhão Mercedes Caminhão Toca Escavadeira Pá carregadeira Capomba Patrol PC 200 Páça Wlortória						
GERENTE DE OBRA:				FISCALIZAÇÃO:						
Data: 15/03/2023				Data: 15/03/2023						

Ivan Rodrigo Ferreira de Almeida  
 Representante Legal  
 Global Materias, Serviços e  
 Manutenção LTDA

RELATORIO DIÁRIO DE OBRA				Data						
				S	T	Q	X	S	S	D
 CLIENTE: PREFEITURA MUNICIPAL DE SANTALUZ OBJETO: OBRA DE REFORMA E AMPLIAÇÃO DA ESCOLA MUNICIPAL DO MORRO DOS LOPES CONTRATO Nº 012-2022 LICITAÇÃO / RDC Nº 012/2022 RDC: 44				EFETIVO PESSOAL CATEGORIA QTDE						
SIMBOLOGIA: Mês: ( ) Ano: ( ) 1- Terço Bom 2 - Chave of cond. Trab. 3- Chave of cond. Trab.				MÃO DE OBRA DIRETA Gerente de Obra Engenheiro 1 Tec. de Segurança Aux. Adm. Mestre de obra Encarregado geral 1						
SERVIÇOS EXECUTADOS / OCORRÊNCIAS CONCRETAGEM DO BALDRAME EXECUÇÃO DA FERRAGEM DO BALDRAME LEVANTE DE ALVENARIA ESCAVAÇÃO DE SAPATAS IMPERMEABILIZAÇÃO DAS SAPATAS E BALDRAME				MÃO DE OBRA DIRETA Topógrafo Acionador de topografia Pedreiro 3 Ajudante Geral 7 Calafeteiro Carpinteiro Operador de Motosserra Motorista Montador Montador/Eletricista Eletricista Operador de Párol Operador de Escavadeira Operador de Pá carregadeira Motorista de capomba Pintor Barbeleiro						
CONSIDERAÇÕES				RESUMO DO EFETIVO						
				EFETIVO DO DIA JORNADA DE TRABALHO Hrs DO DIA Hrs ACUMULADO						
OBSERVAÇÕES				EFETIVO EQUIPAMENTOS						
				TIPO QTDE Veículo Leve Carrinho Múck Carrinho Toco Escavadeira Pá carregadeira Capomba Párol PC 200 Párol Vibratória						
GERENTE DE OBRA:				FISCALIZAÇÃO:						
Data: 16/03/2023				Data: 16/03/2023						

  
 Ivan Rodrigo Ferreira de Almeida  
 Representante Legal  
 Global Materiais, Serviços e  
 Manutenção LTDA

RELATÓRIO DIÁRIO DE OBRA				Data						
				S	T	Q	Q	X	S	D
CLIENTE: PREFEITURA MUNICIPAL DE SANTALUZ OBJETO: OBRA DE REFORMA E AMPLIAÇÃO DA ESCOLA MUNICIPAL DO MORRO DOS LOPES CONTRATO Nº 012/2023 LICITAÇÃO / RDC Nº 012/2023 RDC: 45				EFETIVO PESSOAL						
SIMBOLOGIA 1- Tempo Base 2 - Chave al. cond. Tráb. 3 - Chave al. cond. Tráb.				CATEGORIA			QTDE			
SERVIÇOS EXECUTADOS / OCORRÊNCIAS CONCRETAGEM DO BALDRAME EXECUÇÃO DA FERRAGEM DO BALDRAME LEVANTE DE ALVENARIA ESCAVAÇÃO DE SAPATAS CONCRETAGEM DE SAPATAS CONCRETAGEM DE PLÁCIAS ESCAVAÇÃO DO RESETORETO SUBTERRÂNEO IMPERMEABILIZAÇÃO DAS SAPATAS E BALDRAME				MÃO DE OBRA DIRETA Gerente de Obra Engenheiro 1 Tec. de Engenharia Aux. Adm. Mestre de obra Encarregado geral 1 Hr DO DIA MÃO DE OBRA DIRETA Topógrafo Auxiliar de topografia Pedreiro 3 Ajudante Geral 7 Caldeiro Carpinteiro Operador de Motocreta Motorista Montador/Eletricista Espetecista Operador de Patrol Operador de Escavadeira Operador de Pá carregadeira Motorista de caminhão Plator Serralheiro Hr DO DIA RESUMO DO EFETIVO EFETIVO DO DIA JORNADA DE TRABALHO Hr DO DIA Hr ACUMULADO						
CONSIDERAÇÕES				RESUMO DO EFETIVO						
OBSERVAÇÕES				EFETIVO EQUIPAMENTOS						
GERENTE DE OBRA:				FISCAL DAÇÃO:						
Data: 17/03/2023				Data: 17/03/2023						
				Velcilo Leve Caminhão Mask Caminhão Toco Escavadeira Pá carregadeira Cacoemba Patrol PC 200 Ploca Vibratória						

  
**Ivan Rodrigo Ferreira de Almeida**  
 Representante Legal  
 Global Materias, Servicos e  
 Manutenção LTDA

RELATÓRIO DIÁRIO DE OBRA				Data						
				S	T	Q	Q	S	X	D
CLIENTE: PREFEITURA MUNICIPAL DE SANTALUZ OBJETO: OBRA DE REFORMA E AMPLIAÇÃO DA ESCOLA MUNICIPAL DO MORRO DOS LOPES CONTRATO Nº 012-2023				LICITAÇÃO: RDC Nº 012/2023 RDC: 46						
Condições Climáticas: Nuvens: ( ) SIMBOLOGIA: 1- Tempo Bom 2- Chuva al. cont. Trlh. 3- Chuva al. cont. Trlh.				EFETIVO PESSOAL CATEGORIA: MÃO DE OBRA DIRETA QTDE:						
SEM SERVIÇO				Gerente de Obra Engenheiro 1 Téc. de Engenharia Aux. Adm. Mestre de obra Encarregado geral 1						
				Mão de Obra Direta Hi DO Dia MÃO DE OBRA DIRETA Topógrafo Auxiliar de topografia Pedreiro Alvenaria Geral Calçafino Carpinteiro Operador de Motosserra Motorista Montador Montador/Eletricista Eletricista Operador de Patrol Operador de Escavadeira Operador de Pá carregadeira Motorista de capamba Pintor Barbafeitor						
CONSIDERAÇÕES				RESUMO DO EFETIVO						
				EFETIVO DO DIA JORNADA DE TRABALHO Hi DO DIA Hi ACUMULADO						
				EFETIVO EQUIPAMENTOS						
OBSERVAÇÕES				TIPO: QTDE. Wóvelo Leste Caminhão Manick Carretão Teço Escavadeira Pá carregadeira Capamba Patrol Pic 200 Prensa Wlustrária						
				GERENTE DE OBRA:				FISCALIZAÇÃO:		
Data: 18/03/2023				Data: 18/03/2023						

  
 Ivan Rodrigo Ferreira de Almeida  
 Representante Legal  
 Global Materiais, Serviços e  
 Manutenção LTDA

 <b>RELATÓRIO DIÁRIO DE OBRA</b>		Data							
		S	T	Q	Q	S	S	D	
CLIENTE: PREFEITURA MUNICIPAL DE SANTALUZ OBJETO: OBRA DE REFORMA E AMPLIAÇÃO DA ESCOLA MUNICIPAL DO BARRIO DOS LOPES CONTRATO Nº 019-0222		LICITAÇÃO / RDC Nº 012 2022		RDC: 47		<b>EFETIVO PESSOAL</b>			
Cursos/Seg. Obrigat.: _____ SIMBOLOGIA: _____		Hora: ( )		Nultr: ( )		<b>CATEGORIA</b>			
SERVIÇOS EXECUTADOS / OCORRÊNCIAS		1- Tempo Real 2- Chaveo el. cond. Tráb. 3- Chaveo el. cond. Tráb.		DTDE		<b>MÃO DE OBRA DIRETA</b>			
<b>SEM SERVIÇO</b>		Garante de Obra		Engenheiro		1			
		Tec. de Segurança		Ass. Adm.		Encarregado geral			
		Hs DO DIA		Hs DO DIA		Hs DO DIA			
		<b>MÃO DE OBRA DIRETA</b>		Topógrafo		Acoplador de topografia		Posicion	
		Alinhamento Canal		Caldeirão		Carpinteiro		Operador de Motosserra	
		Motorista		Motorista		Montador/Eletricista		Eletricista	
		Operador de Parrot		Operador de Escavadeira		Operador de PA carregadeira		Motorista de caminhão	
		Pintor		Barbeleiro		Hs DO DIA		Hs DO DIA	
		<b>CONSIDERAÇÕES</b>		<b>RESUMO DO EFETIVO</b>		EFETIVO DO DIA		JORNADA DE TRABALHO	
		<b>OBSERVAÇÕES</b>		Hs DO DIA		Hs ACUMULADO		<b>EFETIVO E EQUIPAMENTOS</b>	
<b>GERENTE DE OBRA:</b>		<b>FINALIZAÇÃO:</b>		TIPO		QTDE.			
Data: 19/03/2023		Data: 19/03/2023		Veículo Leno		Caminhão Mercedes			
				Caminhão Toup		Escavadeira			
				PA carregadeira		Escavadeira			
				Pintor		PC 200			
				Placa Vibratória					

*Ivan Rodrigo Ferreira de Almeida*  
 Ivan Rodrigo Ferreira de Almeida  
 Representante Legal  
 Global Materiais, Serviços e  
 Manutenção LTDA

 <b>RELATÓRIO DIÁRIO DE OBRA</b>		Data							
		X	S	T	Q	Q	S	D	
CLIENTE: PREFEITURA MUNICIPAL DE SANTALUZ OBJETO: OBRA DE REFORMA E AMPLIAÇÃO DA ESCOLA MUNICIPAL DO MORRO DOS LOPES CONTRATO Nº 015-2022		LICITAÇÃO / RDC Nº 912/2022							
SIMBOLOGIA:		Município: ( )		Termo: ( )		RDC: 48		Número: ( )	
Condições climáticas:		1 - Tempo Bom		2 - Chuva el. usual. Trst.		3 - Chuva el. consid. Trst.		Serviços EXECUTADOS / OCORRÊNCIAS	
CONCRETAGEM DO BALDRAME EXECUÇÃO DA FERRAGEM DO BALDRAME LEVANTE DE ALVENARIA ESCAVAÇÃO DE SAPATAS CONCRETAGEM DE SAPATAS CONCRETAGEM DE PILARES ESCAVAÇÃO DO RESEVATÓRIO SUBTERRÂNEO IMPERMEABILIZAÇÃO DAS SAPATAS E BALDRAME								Gerente de Obra Engenheiro Téc. de Segurança Aux. Adm. Mestre de Obra Encarregado geral 1 1	
								Mão de Obra Indireta 1	
								Mão de Obra Direta Topógrafo Auxiliar de topografia Pedreiro Ajudante Geral Cabeleiro Carpinteiro Operador de Motocerra Motorista Montador/Eletricista Eletricista Operador de Patrol Operador de Escavadeira Operador de Pá carregadeira Motorista de capomba Pintor Serralheiro	
								3 7	
								HR DD DIA	
CONSIDERAÇÕES								RESUMO DO EFETIVO	
								EFETIVO DO DIA JORNADA DE TRABALHO HR DD DIA HR ACUMULADO	
OBSERVAÇÕES								EFETIVO EQUIPAMENTOS	
								TIPO QTDE.	
								Veículo Leve Caminhão Minsk Caminhão Toco Escavadeira Pá carregadeira Capomba Patrol PC 209 Páua Vibratória	
GERENTE DE OBRA:		FISCALIZAÇÃO:							
Data: 20/03/2023		Data: 20/03/2023							

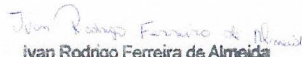
  
 Ivan Rodrigo Ferreira de Almeida  
 Representante Legal  
 Global Materias, Serviços e  
 Manutenção LTDA

RELATÓRIO DIÁRIO DE OBRA				Data							
				S	X	T	D	D	S	S	D
<p>CLIENTE: PREFEITURA MUNICIPAL DE SANTALUZ</p> <p>OBJETO: OBRA DE REFORMA E AMPLIAÇÃO DA ESCOLA MUNICIPAL DO MORRO DOS LOPES</p> <p>CONTRATO Nº 013-2023</p> <p>USURGAÇÃO: RDC Nº 012 2022</p> <p>RDD: 46</p> <p>Condição Climática: Nublado</p> <p>Simbologia: 1</p> <p>1 - Tempo Bom 2 - Chuva at. cont. Trbz. 3 - Chuva at. cont. Trbz.</p> <p>SERVIÇOS EXECUTADOS / OCORRÊNCIAS</p> <p>CONCRETAGEM DO BALDRAME            EXECUÇÃO DA FERRAGEM DO BALDRAME            LEVANTE DE ALVENARIA            ESCAVAÇÃO DE SAPATAS            CONCRETAGEM DE SAPATAS            CONCRETAGEM DE PLANOS            ESCAVAÇÃO DO RESEVATÓRIO SUBTERRÂNEO</p>				<p>EFETIVO PESSOAL</p> <p>CATEGORIA</p> <p>MÃO DE OBRA DIRETA</p> <p>Geleite de Obra            Engenheiro 1            Tec. de Segurança            Ass. Adm.            Mestre de obra            Encarregado geral 1</p> <p>Hr DO DIA</p> <p>MÃO DE OBRA DIRETA</p> <p>Topógrafo            Auxiliar de Topografia            Pedreiro 3            Ajudante Geral 7            Cabeleleiro            Carpinteiro            Operador de Motosserra            Motorista            Montador            Montador/Eletricista            Eletricista            Operador de Párol            Operador de Escavadeira            Operador de Pá carregadeira            Motorista de capomba            Plator            Serralheiro</p> <p>Hr DO DIA</p> <p>RESUMO DO EFETIVO</p> <p>EFETIVO DO DIA            JORNADA DE TRABALHO            Hr DO DIA            Hr ACUMULADO</p> <p>EFETIVO EQUIPAMENTOS</p> <p>TIPO</p> <p>DTDE.</p> <p>Veículo Leve            Caminhão Truck            Caminhão Toco            Escavadeira            Pá carregadeira            Capomba            Párol            PIC 200            Párol Vibratória</p>							
CONSIDERAÇÕES											
OBSERVAÇÕES											
GERENTE DE OBRA:				FISCALIZAÇÃO:							
Data: 21/03/2023				Data: 21/03/2023							

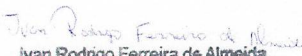
  
 Ivan Rodrigo Ferreira de Almeida  
 Representante Legal  
 Global Materias, Serviços e  
 Manutenção LTDA

RELATÓRIO DIÁRIO DE OBRA		Data						
		S	T	X	Q	S	S	D
 CLIENTE: PREFEITURA MUNICIPAL DE SANTALUZ OBJETO: OBRA DE REFORMA E AMPLIAÇÃO DA ESCOLA MUNICIPAL DO MORRO DOS LOPES CONTRATO Nº 013-2023 LICITAÇÃO Nº RDC Nº 012-2022		EFETIVO PESSOAL						
Condições climáticas: Manhã ( 2 ) Tarde ( 1 ) Noite ( ) SIMBOLOGIA: 1- Tempo Bom 2 - Chuva al. conv. Tréb. 3- Chuva al. conv. Tréb.		CATEGORIA			QTDE			
SERVIÇOS EXECUTADOS / Ocorrências:  CONCRETAGEM DO BALDRAME EXECUÇÃO DA FERRAGEM DO BALDRAME LEVANTE DE ALVENARIA ESCAVAÇÃO DE SAPATAS CONCRETAGEM DE SAPATAS CONCRETAGEM DE P. LAJES ESCAVAÇÃO DO RESEVATÓRIO SUBTERRÂNEO		MÃO DE OBRA INDIRETA Gerente de Obra Engenheiro 1 Tec. de Engenharia Aux. Adm. Mestre de obra Escarregado geral 1						
		MÃO DE OBRA DIRETA Topógrafo Auxiliar de topografia Pedreiro 3 Alçabate Geral 7 Calafeteiro Carpinteiro Operador de Motosserra Motorista Montador Montador/Eletricista Eleticista Operador de Petrol Operador de Escavadeira Operador de Pá carregadeira Motorista de campo Pácar Bermeleiro						
CONSIDERAÇÕES		RESUMO DO EFETIVO						
		EFETIVO DO DIA JORNADA DE TRABALHO Hrs DO DIA Hrs ACUMULADO						
OBSERVAÇÕES		EFETIVO EQUIPAMENTOS						
		TIPO QTDE. Velocidade Leste Caminhão Manac Carretinha Toco Escavadeira Pá carregadeira Casamba Pácar Picaseo Pácar Vibratória						
GERENTE DE OBRA:		FISCAL DA OBRA:						
Data: 22/03/2023		Data: 22/03/2023						

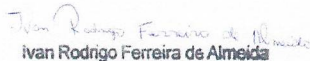
  
 Ivan Rodrigo Ferreira de Almeida  
 Representante Legal  
 Global Materias, Serviços e  
 Manutenção LTDA

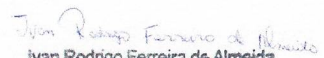

RELATÓRIO DIÁRIO DE OBRA				Data						
				S	T	Q	X	S	S	D
CLIENTE: PREFEITURA MUNICIPAL DE SANTALUZ OBJETO: OBRA DE REFORMA E AMPLIAÇÃO DA ESCOLA MUNICIPAL DO MOURÃO DOS LOPES CONTRATO Nº 012-0922 LICITAÇÃO F. RDC Nº 012 2022				RDC: 51						
SIMBIOLOGIA: Município: 2   Tempo Bom: 2   Choveu sí cont. Trab.: 2   Choveu sí cont.1. Trab.: 2				EFETIVO PESSOAL						
SERVIÇOS EXECUTADOS / OCORRÊNCIAS  CONCRETAGEM DO BALDRAME EXECUÇÃO DA FERRAGEM DO BALDRAME LEVANTE DE ALVENARIA ESCAVAÇÃO DE SAPATAS CONCRETAGEM DE SAPATAS CONCRETAGEM DE PÁ AREIA ESCAVAÇÃO DO RESERVATÓRIO SUBTERRÂNEO EXECUÇÃO DA TUBULAÇÃO DE ESGOTO DO LAVABO				CATEGORIA						
				MÃO DE OBRA DIRETA						
				Gerente de Obra Engenheiro 1 Tec. de Segurança Aux. Adm. Mestre de obra Encarregado geral 1						
				Hs DO DIA						
				MÃO DE OBRA DIRETA						
				Topógrafo Auxiliar de topografia Pedreiro 3 Almoiteiro Geral 7 Calkanteiro Carpinteiro Operador de Motosserra Motorista Montador Montador/Eletricista Encarregado Operador de Prensa Operador de Escavadeira Operador de Pá carregadeira Motorista de caçamba Plator Serralheiro						
				Hs DO DIA						
CONSIDERAÇÕES				RESUMO DO EFETIVO						
				EFETIVO DO DIA JORNADA DE TRABALHO Hs DO DIA Hs ACUMULADO						
OBSERVAÇÕES				EFETIVO EQUIPAMENTOS						
				TIPO QTD. Velocidade Leve Carrocinha Manick Carrocinha Toco Escavadeira Pá carregadeira Caçamba Plator Pico 200 Pico Vibratória						
GERENTE DE OBRA:				FISCALIZAÇÃO:						
Data: 23/03/2023				Data: 23/03/2023						

  
 Ivan Rodrigo Ferreira de Almeida  
 Representante Legal  
 Global Materiais, Serviços e  
 Manutenção LTDA

RELATÓRIO DIÁRIO DE OBRA				Data							
				S	T	Q	Q	X	S	S	D
 CLIENTE: PREFEITURA MUNICIPAL DE SANTALUZ OBJETO: OBRA DE REFORMA E AMPLIAÇÃO DA ESCOLA MUNICIPAL DO MORRO DOS LOPES CONTRATO Nº 013-2023				LICITAÇÃO RDC Nº 012 2022							
Condições Climáticas:		Nível: 1		Tipo: 1		RDC: 02					
SIMBOLOGIA		2		1		1					
1-Tempo Bom 2-Clares al. vent. Trubo. 3-Clares al. vent. Trubo.											
SERVIÇOS EXECUTADOS / OCORRÊNCIAS				Mão de Obra Direta							
CONCRETAGEM DO BALDRAME EXECUÇÃO DA FERRAGEM DO BALDRAME LEVANTE DE ALVENARIA ESCAVAÇÃO DE SAPATAS CONCRETAGEM DE SAPATAS CONCRETAGEM DE PLANOS ESCAVAÇÃO DO RESETORESERVATÓRIO SUBTERRÂNEO				Gerente de Obra Engenheiro Tec. de Segurança Aux. Adm. Mestre de obra Encarregado geral							
				1							
				Hs DO DIA							
				Mão de Obra Direta							
				Topógrafo Auxiliar de topografia Pupileiro Alcabite Geral Calceiteiro Carpinteiro Operador de Motocreta Motorista Montador Montador/Eletricista Eletricista Detachador de Patrol Operador de Escavadeira Operador de Pá carregadeira Motorista de capamba Plator Serralheiro							
				3 7							
				Hs DO DIA							
				RESUMO DO EFETIVO							
				EFETIVO DO DIA JORNADA DE TRABALHO Hs DO DIA Hs ACUMULADO							
				CONSIDERAÇÕES				EFETIVO EQUIPAMENTOS			
OBSERVAÇÕES				Tipo							
				QTD.							
				Motocreta Caminhão Mesteck Caminhão Toca Escavadeira Pá carregadeira Capamba Patrol PC 200 Placa Vibradora							
				Hs DO DIA							
				Hs DO DIA							
				Hs DO DIA							
				Hs DO DIA							
				Hs DO DIA							
				Hs DO DIA							
				Hs DO DIA							
GERENTE DE OBRA:				FISCALIZAÇÃO:							
Data: 24/03/2023				Data: 24/03/2023							

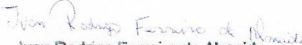
  
**Ivan Rodrigo Ferreira de Almeida**  
 Representante Legal  
 Global Materias, Serviços e  
 Manutenção LTDA

RELATÓRIO DIÁRIO DE OBRA				Data						
				S	T	Q	S	X		
				EFETIVO PESSOAL						
				CATEGORIA		QTD				
<b>CLIENTE:</b> PREFEITURA MUNICIPAL DE SANTALUZ <b>OBJETO:</b> OBRA DE REFORMA E AMPLIAÇÃO DA ESCOLA MUNICIPAL DO MORRO DOS LOPES <b>CONTRATO N° 013-2022</b> <b>LICITAÇÃO / RDC N° 012-2022</b> <b>RDC:</b> 53 <b>CONDICÕES CÂMBIOS:</b> N.º 1 2 3 <b>SIMBOLOGIA:</b> 1-Tempo Bom 2-Classe de cond. Tral. 3-Chuva de cond. Tral. <b>SERVIÇOS EXECUTADOS / OCORRÊNCIAS</b>				MÃO DE OBRA DIRETA						
				Gerente de Obra Engenheiro 1 Tec. de Segurança Aux. Adm. Ilustrador de obra Encarregado geral 1						
<b>LEVANTE DE ALVENARIA</b> <b>ESCOVAÇÃO DO RESERVATÓRIO SUBTERRÂNEO</b>				MÃO DE OBRA INDIRETA						
				Topógrafo Auxiliar de topografia 3 Pedreiro 7 Alcega de Curoal Calafeteiro Carpinteiro Operador de Motosserra Motorista Montador Mecânico/Eletricista Encanheiro Operador de Patrol Operador de Escavadeira Operador de Pá carregadeira Motorista de capomba Pintor Serralheiro						
CONSIDERAÇÕES				RESUMO DO EFETIVO						
OBSERVAÇÕES				EFETIVO DO DIA						
				JORNADA DE TRABALHO						
				HR DO DIA HR ACUMULADO						
				EFETIVO EQUIPAMENTOS						
				TIPO QTD Motociclo Leste Contêiner Misco Contêiner Toca Escavadeira Pá carregadeira Capomba Patrol PC 200 Placa Vibrotória						
GERENTE DE OBRA:				FISCALIZAÇÃO:						
Data: 25/03/2023				Data: 25/03/2023						

*Ivan Rodrigo Ferreira de Almeida*  
**Ivan Rodrigo Ferreira de Almeida**  
 Representante Legal  
 Global Materias, Serviços e  
 Manutenção LTDA

RELATÓRIO DIÁRIO DE OBRA				Data							
				S	T	Q	Q	S	S	X	D
CLIENTE: PREFEITURA MUNICIPAL DE SANTALUZ OBJETO: OBRA DE REFORMA E AMPLIAÇÃO DA ESCOLA MUNICIPAL DO MORRO DOS LOPES CONTRATO Nº 012-2023				LICITAÇÃO / RDC Nº 012 2022							
Condições Climáticas: Nuvens: ( ) SIMBOLOGIA: 1 - Tempo Bom 2 - Chuva al. cond. Trst. 3 - Chuva al. cond. Trst.				RDC: 24							
SEM SERVIÇO				EFETIVO PESSOAL							
				CATEGORIA							
				MÃO DE OBRA DIRETA							
				Gerente de Obra Engenheiro 1 Téc. de Engenharia Aux. Adm. Mestre de obra Encarregado geral 1							
				Hrs. DO DIA							
				MÃO DE OBRA INDIRETA							
				Topógrafo Assessor de topografia Pedreiro Ajudante Geral Calçateiro Carpinteiro Operador de Motosserra Motorista Montador/Eletricista Elétrico Operador de Párol Operador de Escavadeira Operador de Pá carregadeira Motorista de capanga Pintor Barbeiro							
				Hrs. DO DIA							
CONSIDERAÇÕES				RESUMO DO EFETIVO							
				EFETIVO DO DIA JORNADA DE TRABALHO Hrs. DO DIA Hrs. ACUMULADO							
OBSERVAÇÕES				EFETIVO EQUIPAMENTOS							
				TIPO							
				QTD.							
				Veículo Leste Carretão Minick Carretão Tevo Escavadeira Pá carregadeira Capanga Párol Pá 200 Párol Viatorina							
GERENTE DE OBRA:				FISCALIZAÇÃO:							
Data: 26/03/2023				Data: 26/03/2023							

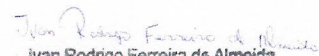
  
 Ivan Rodrigo Ferreira de Almeida  
 Representante Legal  
 Global Materias, Serviços e  
 Manutenção LTDA

RELATÓRIO DIÁRIO DE OBRA				Data											
				X											
				S	T	Q	Q	S	S	D					
<b>CLIENTE:</b> PREFEITURA MUNICIPAL DE SANTALUZ <b>OBJETO:</b> OBRA DE REFORMA E AMPLIAÇÃO DA ESCOLA MUNICIPAL DO MORRO DOS LOPES <b>CONTRATO N°:</b> 913-2023 <b>LICITAÇÃO / RDC N°:</b> 812-2022 <b>RDD:</b> 55				<b>ELETIVO PESSOAL</b> <b>CATEGORIA</b> <b>QTD</b> <b>MÃO DE OBRA DIRETA</b>											
<b>Condicion. Candidato:</b> <b>Simbolologia</b>				<b>SERVIÇOS EXECUTADOS / OCORRÊNCIAS</b> 1- Tempo Bom    2 - Chove qd. com. Trab.    3 - Chove qd. com. Trab.											
<b>ARRIMAÇÃO DA VIGA DOS BANHEIROS</b> <b>LEVANTE DE ALVENARIA</b> <b>ESCAVAÇÃO DO RESERVATÓRIO SUBTERRÂNEO</b>				<b>Gerente de Obra</b> <b>Engenheiro</b> 1 <b>Téc. de Supervisão</b> <b>Ass. Adm.</b> <b>Mestre de obra</b> <b>Encarregado geral</b> 1											
				<b>HR DO DIA</b>											
				<b>MÃO DE OBRA DIRETA</b>											
				<b>Topógrafo</b> <b>Assist. de topografia</b> <b>Pedreiro</b> 3 <b>Aj. de Cural</b> 7 <b>Calçateiro</b> <b>Carpinteiro</b> <b>Operador de Motocreta</b> <b>Mateirista</b> <b>Montador</b> <b>Marcenário/Lentista</b> <b>Eletricista</b> <b>Operador de Pintol</b> <b>Operador de Escavadeira</b> <b>Operador de PA corrugada</b> <b>Mateirista de capim</b> <b>Pintor</b> <b>Breiteiro</b>											
				<b>HR DO DIA</b>											
				<b>RESUMO DO EFETIVO</b>											
				<b>EFETIVO DO DIA</b> <b>JORNADA DE TRABALHO</b> <b>HR DO DIA</b> <b>HR ACUMULADO</b>											
				<b>CONSIDERAÇÕES</b>				<b>ELETIVO EQUIPAMENTOS</b>							
								<b>TIPO</b> <b>QTD</b> <b>Veículo Leste</b> <b>Carinhão Mitsub</b> <b>Carinhão Teuc</b> <b>Escavadeira</b> <b>PA corrugada</b> <b>Cocanha</b> <b>Pintol</b> <b>PC 200</b> <b>Placa Vibratória</b>							
								<b>HR DO DIA</b>							
<b>RESUMO DO EFETIVO</b>															
<b>EFETIVO DO DIA</b> <b>JORNADA DE TRABALHO</b> <b>HR DO DIA</b> <b>HR ACUMULADO</b>															
<b>OBSERVAÇÕES</b>				<b>RESUMO DO EFETIVO</b>											
				<b>EFETIVO DO DIA</b> <b>JORNADA DE TRABALHO</b> <b>HR DO DIA</b> <b>HR ACUMULADO</b>											
<b>GERENTE DE OBRA</b> Data: 27/03/2023				<b>FISCALIZAÇÃO:</b> Data: 27/03/2023											

*Ivan Rodrigo Ferreira de Almeida*  
**Ivan Rodrigo Ferreira de Almeida**  
 Representante Legal  
 Global Materiais, Serviços e  
 Manutenção LTDA

RELATÓRIO DIÁRIO DE OBRA		Data						
		R	T	Q	Q	S	S	D
 CLIENTE: PREFEITURA MUNICIPAL DE SANTALUZ OBJETO: OBRA DE REFORMA E AMPLIAÇÃO DA ESCOLA MUNICIPAL DO MORRO DOS LOPES CONTRATO Nº 912-2023		LICITAÇÃO / RDC Nº 812 2022 RDC: 56 N.º de: /						
Condições climáticas: Algodão ( / ) SÍMBOLOGIA: 1- Tempo Bom 2- Chuva al. com. Trab. 3- Chuva al. com. Trab.		EFETIVO PESSOAL CATEGORIA: MÃO DE OBRA DIRETA QTD:						
SERVIÇOS EXECUTADOS / OCORRÊNCIAS  LEVANTE DE ALVENARIA CHAPISCO ARMAÇÃO DA FERRAGEM DAS VIAS CONCRETAGEM DE PLARES ESCAVAÇÃO DO RESERVATÓRIO SUBTERRÂNEO CONCRETAGEM DAS VIAS		Gerente de Obra Engenheiro 1 Téc. de Supervisão Ass. Adm. Mestre de obra Encarregado geral 1						
		MÃO DE OBRA ORETA Topógrafo Auxiliar de topografia Pedreiro 3 Ajudante Geral 7 Calceiro Carpinteiro Operador de Motosserra Motorista Montador Mecânico/Eletricista Eletricista Operador de Párol Operador de Escavadeira Operador de Pá carregadeira Motorista de capômetro Plator Serralheiro						
CONSIDERAÇÕES		RESUMO DO EFETIVO						
OBSERVAÇÕES		EFETIVO DO DIA JORNADA DE TRABALHO Hrs DD DIA Hrs ACUMULADO						
		EFETIVO EQUIPAMENTOS TIPO QTD: Veículo Leve Caminhão Mitsub Caminhão Teou Escavadeira Pá carregadeira Capômetro Párol PC 200 Pêso Mirafloza						
GERENTE DE OBRA		FISCALIZAÇÃO:						
Data: 28/03/2023		Data: 28/03/2023						

  
 Ivan Rodrigo Ferreira de Almeida  
 Representante Legal  
 Global Materias, Serviços e  
 Manutenção LTDA

RELATÓRIO DIÁRIO DE OBRA				Data						
				S	T	X	D	S	S	D
CLIENTE: PREFEITURA MUNICIPAL DE SANTALUZ OBJETO: OBRA DE REFORMA E AMPLIAÇÃO DA ESCOLA MUNICIPAL DO MORRO DOS LOPES CONTRATO Nº 013-2022				LICITAÇÃO / RDC Nº 012 2022						
Condições climáticas: Nuvens: 1 ) SIMBOLOGIA: 1- Tempo Bom 2- Chuva al. cond. Trasl. 3- Chuva al. cond. Trasl.				RDC: 07						
SERVIÇOS EXECUTADOS / OCORRÊNCIAS				Mão de obra indireta Gerente de Obra Engenheiro Tec. de Segurança Aux. Adm. Mestre de obra Encarregado geral						
CHAPIÇADO LEVANTE DE ALVENARIA CONCRETAGEM DAS VIGAS ARMAÇÃO DA LAJE ESCAVAÇÃO DO RESERVATÓRIO SUBTERRÂNEO ATERRO DA RAMPA DE ACESSIBILIDADE				Mão de obra direta Topógrafo Auxiliar de topografia Pedreiro Ajudante Geral Calceiteiro Carpinteiro Operador de Motocerra Motorista Montador Montador/Eletricista Eletricista Operador de Fubrol Operador de Escavadeira Operador de Pá carregadeira Motorista de cangalha Pintor Servente						
CONSIDERAÇÕES				RESUMO DO EFETIVO						
				EFETIVO DO DIA JORNADA DE TRABALHO HR DO DIA HR ACUMULADO						
OBSERVAÇÕES				EFETIVO EQUIPAMENTOS						
				Volcões Leve Carinhão Muck Carinhão Toco Escavadeira Pá carregadeira Cangalha Fubrol PCC 200 Pneu Vibratória						
GERENTE DE OBRA:				FISCALIZAÇÃO:						
Data: 20/03/2023				Data: 20/03/2023						

Ivan Rodrigo Ferreira de Almeida  
 Representante Legal  
 Global Materias, Serviços e  
 Manutenção LTDA

RELATÓRIO DIÁRIO DE OBRA				Data							
				S	T	A	X		S	S	D
CLIENTE: PREFEITURA MUNICIPAL DE SANTALUZ OBJETO: OBRA DE REFORMA E AMPLIAÇÃO DA ESCOLA MUNICIPAL DO MORRO DOS LOPES CONTRATO Nº 013-2022				LICITAÇÃO / RDC Nº 012 2022							
RDC: 58				EFETIVO PESSOAL							
SIMBOLOGIA				CATEGORIA							
1- Tempo Rem. 2-Classe de cond. Trab. 3-Classe de cond. Trab.				MÃO DE OBRA DIRETA							
SERVIÇOS EXECUTADOS / OCORRÊNCIAS				Gerente de Obra Engenheiro 1 Tec. de Segurança Aux. Adm. Mestre de obra Encarregado geral 1							
CONCRETAGEM DA LAJE LEVANTE DE ALVENARIA CONCRETAGEM DE PLATAS ESCAVAÇÃO DO RESERVATÓRIO SUBTERRÂNEO ATERRO DA RAMPA DE ACESSIBILIDADE				Mão de Obra Direta Topógrafo Auxiliar de topografia Pedreiro 3 Agente Geral 7 Calafateiro Carpinteiro Operador de Motosserra Motorista Montador/Elétrica Eleticista Operador de Patrol Operador de Escavadeira Operador de Pá carregadeira Motorista de capamba Pintor Barreiteiro							
CONSIDERAÇÕES				RESUMO DO EFETIVO							
				EFETIVO DO DIA JORNADA DE TRABALHO Hrs DD DIA Hrs ACUMULADO							
OBSERVAÇÕES				EFETIVO EQUIPAMENTOS							
				TIPO							
				QTD.							
GERENTE DE OBRA:				FISCALIZAÇÃO:							
Data: 30/03/2023				Data: 30/03/2023							

  
 Ivan Rodrigo Ferreira de Almeida  
 Representante Legal  
 Global Materiais, Serviços e  
 Manutenção LTDA

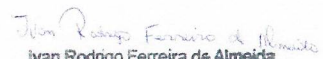

RELATÓRIO DIÁRIO DE OBRA				Data						
				S	T	D	Q	X	S	D
 CLIENTE: PREFEITURA MUNICIPAL DE SANTALUZ OBJETO: OBRA DE REFORMA E AMPLIAÇÃO DA ESCOLA MUNICIPAL DO MORRO DOS LOPES CONTRATO Nº 012-2022				LICITAÇÃO / RDC Nº 012 2022						
Condições Climáticas: Nuvens ( ) 2 ) SIMBOLOGIA: Tempo: ( ) 1 ) Nuvem: ( ) 1 ) 1-Tempo Bom 2 - Chuva al. com. Trbz. 3-Chuva al. com. Trbz.				RDC: 09						
SERVIÇOS EXECUTADOS / OCORRÊNCIAS  CONCRETAGEM DA LAJE LEVANTE DE ALVENARIA ATERRO DA AREA DE CIRCULAÇÃO ESCAVAÇÃO DO RESEVATÓRIO SUBTERRÂNEO				EFETIVO PESSOAL						
				CATEGORIA				QTDE		
				MÃO DE OBRA INDIRETA						
				Gerente de Obra						
				Engenheiro						
				Téc. de Engenharia						
				Aux. Adm.						
				Mestre de obra						
				Encarregado geral						
				1						
				Hr DO DIA						
				MÃO DE OBRA DIRETA						
				Topógrafo						
				Assist. de topografia						
				Pedreiro						
				1						
				Ajudante Geral						
				7						
				Carpinteiro						
				Carpinteiro						
				Operador de Motosserra						
				Motorista						
				Montador/Eletricista						
				Eletricista						
				Operador de Petrol						
				Operador de Escavadeira						
				Operador de Pá carregadeira						
				Motorista de caminhão						
				Plano						
				SerraFleito						
				Hr DO DIA						
				RESUMO DO EFETIVO						
				EFETIVO DO DIA						
				JORNADA DE TRABALHO						
				Hr DO DIA						
				Hr ACUMULADO						
				EFETIVO EQUIPAMENTOS						
				TIPO		QTDE.				
				Veículo Leve						
				Caminhão Mack						
				Caminhão Toco						
				Escavadeira						
				Pá carregadeira						
				Caminhão						
				Petrol						
				PC 200						
				Pisca Viatorina						
GERENTE DE OBRA:				FISCALIZAÇÃO:						
Data: 31/03/2023				Data: 31/03/2023						

  
 Ivan Rodrigo Ferreira de Almeida  
 Representante Legal  
 Global Materias, Serviços e  
 Manutenção LTDA



## Protocolo de Envio de Arquivos

Prezado cliente,

Seus arquivos foram armazenados na Caixa Econômica Federal em 03/04/2023 15:25:11.

Este protocolo é sua garantia de que o arquivo foi devidamente recebido e armazenado para processamento pela Caixa Econômica Federal. Havendo ocorrências impeditivas no processamento do arquivo será enviada uma nota explicativa para a sua caixa postal no Conectividade Social contendo a(s) ocorrência(s) encontrada(s) e as ações necessárias para a solução.

### Informações Complementares:

O número de protocolo do arquivo FNpCoxqiHFR00007.SFP é:

17a2a404-8903-436d-b634-fceb005fed8a

Transmissor: GLOBAL MATERIAIS SERVICOS E MANUTENCAO LTDA:23694541000162

Inscrição do Transmissor: 23694541000162

Responsável: GLOBAL MATERIAIS SERV E MANUTE

Inscrição do Responsável: 03920017560

Competência: 03/2023

NRA: FNpCoxqiHFR00007

Base de Processamento: Salvador / BA

Código de Recolhimento: 150

Contato: GUSTAVO SOUZA

Telefone: 007133785599



GRF - GUIA DE RECOLHIMENTO DO FGTS  
GERADA EM 03/04/2023 - 15:22:21

GFIP - SEFIP 8.40

**VENCIMENTO ANTECIPADO PARA 06/04/2023**

01-RAZÃO SOCIAL/NOME GLOBAL MATERIAIS SERV E MANUTENCAO LTDA				02-DDD/TELEFONE (0071)33785599
03-FPAS 507	04-SIMPLES 1	05-REMUNERAÇÃO 3.906,00	06-QTDE TRABALHADORES 3	07-ALÍQUOTA FGTS 8
08-CÓD RECOLHIMENTO 150	09-ID RECOLHIMENTO 018080-1	10-INSCRIÇÃO/TIPO (8) 23.694.541/0001-62	11-COMPETÊNCIA 03/2023	12-DATA DE VALIDADE 07/04/2023

13-DEPÓSITO + CONTRIB SOCIAL 312,48	14-ENCARGOS 0,00	15-TOTAL A RECOLHER 312,48
--	---------------------	-------------------------------

**\*\*VALOR FGTS A RECOLHER ATÉ O DIA 07/04/2023\*\***

858300000033 124801802303 407675180824 369454100015

AUTENTICAÇÃO MECÂNICA



GRF - GUIA DE RECOLHIMENTO DO FGTS  
GERADA EM 03/04/2023 - 15:22:21

GFIP - SEFIP 8.40

01-RAZÃO SOCIAL/NOME GLOBAL MATERIAIS SERV E MANUTENCAO LTDA				02-DDD/TELEFONE (0071)33785599
03-FPAS 507	04-SIMPLES 1	05-REMUNERAÇÃO 3.906,00	06-QTDE TRABALHADORES 3	07-ALÍQUOTA FGTS 8
08-CÓD RECOLHIMENTO 150	09-ID RECOLHIMENTO 018080-1	10-INSCRIÇÃO/TIPO (8) 23.694.541/0001-62	11-COMPETÊNCIA 03/2023	12-DATA DE VALIDADE 07/04/2023

13-DEPÓSITO + CONTRIB SOCIAL 312,48	14-ENCARGOS 0,00	15-TOTAL A RECOLHER 312,48
--	---------------------	-------------------------------

**\*\*VALOR FGTS A RECOLHER ATÉ O DIA 07/04/2023\*\***

858300000033 124801802303 407675180824 369454100015

AUTENTICAÇÃO MECÂNICA



## Sobre a transação

Data de vencimento	07/04/2023
Data da transação	04/04/2023
Horário	12h13
Valor original	R\$ 312,48
Desconto	R\$ 0,00
Juros	R\$ 0,00
Multa	R\$ 0,00
Acréscimo	R\$ 0,00
Valor total	R\$ 312,48

Código de barras

**8583000000331248018023034076751808243694541  
00015**

Autenticação

**21650909931093109313000003124830**

Descrição

**Pagamento**

## Quem pagou

Nome	<b>GLOBAL MATERIAIS, SERVICOS E MANUTE</b>
Conta	<b>232663238</b>
Agência	<b>0001</b>
Instituição	<b>Banco Inter</b>

**MINISTERIO DA ECONOMIA  
SECRETARIA ESPECIAL DA RECEITA FEDERAL DO BRASIL  
RELATÓRIO DA DECLARAÇÃO COMPLETA - DCTFWeb**

<b>Nome do Contribuinte</b>	GLOBAL MATERIAIS, SERVICOS E MANUTENCAO LTDA	<b>CNPJ</b>	23.694.541/0001-62
-----------------------------	--	-------------	--------------------

**Dados Iniciais**

<b>Classificação Tributária</b>	2-Empresa enquadrada no regime de tributação Simples com tributação previdenciária não substituída		
<b>Número do Recibo da Declaração Retificada</b>	50000124205732		
<b>Missão Diplomática ou Repartição Consular</b>	0 - Sem acordo		
<b>Ausência de Fatos Geradores</b>	Não		

**Endereço**

<b>Logradouro</b>	SALVADOR	<b>Número</b>	001057
<b>Complemento</b>	EDIF SALVADOR SHOPPING BUSINESS	<b>Bairro/Distrito</b>	CAMINHO DAS ARVORES
<b>Município</b>	Salvador	<b>UF</b>	BA
<b>CEP</b>	41820790	<b>Telefone</b>	7133795599
<b>Correio Eletrônico</b>	GUSTAVOSOUZA.CONTABIL@GMAIL.COM		

**Dados do Representante do Contribuinte e do Responsável pelo Preenchimento**

<b>Representante</b>	IVAN RODRIGO FERREIRA DE ALMEIDA	<b>CPF</b>	03920017560
<b>Telefone</b>	00000000		
<b>Correio Eletrônico</b>	-		
<b>Responsável pelo Preenchimento</b>	-		
<b>CPF</b>	-	<b>CRC</b>	-
<b>UF</b>	-	<b>Telefone</b>	-
<b>Correio Eletrônico</b>	-		

**Débito Apurado e Crédito Vinculado**

<b>Código da Receita</b>	1082-01	<b>Descrição</b>	CP SEGURADOS - EMPREGADOS/AVULSO
<b>Período Apuração Débito</b>	03/2023		
<b>Débito Apurado</b>	292,95		
<b>Deduções</b>	Retenção Lei 9711/98: 292,95		
<b>Saldo a Pagar</b>	0,00		

**Débito Apurado e Crédito Vinculado**

<b>Código da Receita</b>	1138-01	<b>Descrição</b>	CP PATRONAL - EMPREGADOS/AVULSOS
<b>Período Apuração Débito</b>	03/2023		
<b>Débito Apurado</b>	781,20		
<b>Deduções</b>	Retenção Lei 9711/98: 781,20		
<b>Saldo a Pagar</b>	0,00		

**Débito Apurado e Crédito Vinculado**

<b>Código da Receita</b>	1646-01	<b>Descrição</b>	CP PATRONAL - GILRAT AJUSTADO
<b>Período Apuração Débito</b>	03/2023		
<b>Débito Apurado</b>	117,18		
<b>Deduções</b>	Retenção Lei 9711/98: 117,18		
<b>Saldo a Pagar</b>	0,00		

**MINISTÉRIO DA ECONOMIA**  
**SECRETARIA ESPECIAL DA RECEITA FEDERAL DO BRASIL**  
**Recibo de Entrega da Declaração de Débitos e Créditos Tributários Federais Previdenciários - DCTFWeb**

<b>CNPJ/CPF</b>	23.694.541/0001-62
<b>Nome</b>	GLOBAL MATERIAIS, SERVICOS E MANUTENCAO LTDA
<b>Período de apuração</b>	03/2023
<b>Declaração Retificadora</b>	Sim
<b>Identificação da apuração de débitos</b>	19210058040 / eSocial 50788527 / Reinf CP

**Totalização dos tributos apurados no período**

<b>Tributos</b>	<b>Débitos Apurados</b>	<b>Saldo a Pagar</b>
<b>Contribuição Previdenciária Segurados</b>	R\$ 292,95	R\$ 0,00
<b>Contribuição Previdenciária Patronal</b>	R\$ 898,38	R\$ 0,00
<b>Contribuição para Outras Entidades e Fundos</b>	R\$ 0,00	R\$ 0,00
<b>IRRF</b>	R\$ 0,00	R\$ 0,00
<b>COFINS</b>	R\$ 0,00	R\$ 0,00
<b>PIS</b>	R\$ 0,00	R\$ 0,00
<b>CSRF</b>	R\$ 0,00	R\$ 0,00
<b>COSIRF</b>	R\$ 0,00	R\$ 0,00
<b>TOTAL</b>	R\$ 1.191,33	R\$ 0,00

O presente Recibo de Entrega da DCTFWeb contém a transcrição da Ficha Resumo da referida declaração, que constitui confissão de dívida, de forma irretroatável, das contribuições declaradas. Fica o declarante ciente de que as contribuições declaradas na DCTFWeb e não pagas serão enviadas para inscrição em Dívida Ativa da União, conforme o disposto no parágrafo 2º do artigo 5º do Decreto-Lei nº 2.124, de 13 de junho de 1984, combinado com a Portaria MF nº 118, de 28 de junho de 1984, estando o declarante sujeito ainda a: 1) inclusão no Cadastro Informativo de Créditos não Quitados do Setor Público Federal (CADIN), impedindo operações de crédito com recursos públicos, a concessão de incentivos fiscais e financeiros e a celebração de convênios e similares que envolvam desembolso de recursos públicos e respectivos aditamentos (Lei nº 10.522, de 2002); 2) encaminhamento ao Ministério Público Federal de Representação Fiscal para Fins Penais nos casos que, em tese, tenha ocorrido crime contra a ordem tributária ou contra a previdência social, por deixar de recolher, no prazo legal, valor de tributo ou de contribuição social, descontado ou cobrado, na qualidade de sujeito passivo de obrigação e que deveria recolher aos cofres públicos (Lei nº 8.137, de 1990 e Código Penal).

Sobre as contribuições não pagas ou não recolhidas nos prazos legais incidirão multa, moratória ou de ofício, conforme o caso, e juros de mora nos termos dos artigos 44 e 61 da Lei nº 9.430, de 27 de dezembro de 1996, combinado com o art. 35 e 35-A, da Lei nº 8.212, de 1991 e artigo 18 da Lei nº 10.833, de 29 de dezembro de 2003.

No caso de falta de apresentação ou de apresentação de declaração com incorreções ou omissões, o contribuinte ficará sujeito às multas previstas no artigo 32-A da Lei nº 8.212, de 24 de julho de 1991.

Não surtirão efeitos as solicitações de retificação de informações prestadas na DCTFWeb que tiverem por objeto excluir ou reduzir: débitos relativos a contribuições, cujos valores já tenham sido enviados para inscrição em Dívida Ativa da União, sejam eles saldos a pagar ou valores apurados em procedimento de auditoria interna; débitos de contribuições em relação as quais o sujeito passivo tenha sido objeto de procedimento fiscal e/ou nos casos em que a apresentação da declaração ocorra após o prazo decadencial.

**Dados do Representante da Pessoa Jurídica**

<b>Nome</b>	IVAN RODRIGO FERREIRA DE ALMEIDA
<b>CPF</b>	039.200.175-60
<b>Telefone</b>	-

**Recibo de Entrega da DCTFWeb**

<b>DCTFWeb recebida via Internet pelo Agente Receptor SERPRO em</b>	13/04/2023 11:14:57
<b>Nº do recibo de entrega</b>	0000050000126041111
<b>Esta DCTFWeb foi assinada com o certificado digital de NI:</b>	23.694.541/0001-62

COMPROVANTE DE DECLARAÇÃO DAS CONTRIBUIÇÕES A RECOLHER À PREVIDÊNCIA SOCIAL E A OUTRAS ENTIDADES E FUNDOS POR FFPAS  
 EMPRESA

EMPRESA: GLOBAL MATERIAIS SERV E MANUTENCAO LTDA N° ARQUIVO: FNpCoxqihFR0000-7  
 COMP: 03/2023 COD REC: 150 COD GPS: 2100 FFPAS: 507 OUTRAS ENT: 0000 SIMPLES: 1 ALIQ RAT: 3,0 INSCRIÇÃO: 23.694.541/0001-62  
 TOMADOR/OBRA: LOGRADOURO: AL SALVADOR 1057 EDIF SALVADOR SHOPP BUSINESS TORR BAIRRO: CAMINHO DAS ARVORES CNAE PREPONDERANTE: 4120400  
 CIDADE: SALVADOR UF: BA CEP: 41820-790 TELEFONE: 71-33785599 CNAE: 4120400  
 APURAÇÃO DO VALOR A RECOLHER: 507 744 779 TOTAL

SEGURADO

Empregados/Avulsos	297,00	0,00	0,00	0,00	0,00	297,00
Contribuintes Individuais	0,00	0,00	0,00	0,00	0,00	0,00
EMPRESA						
Empregados/Avulsos	781,20	0,00	0,00	0,00	0,00	781,20
Contribuintes Individuais	0,00	0,00	0,00	0,00	0,00	0,00
RAT	117,18	0,00	0,00	0,00	0,00	117,18
RAT - Agentes Nocivos	0,00	0,00	0,00	0,00	0,00	0,00
Valores Pagos a Cooperativas	0,00	0,00	0,00	0,00	0,00	0,00
Adicional Cooperativas	0,00	0,00	0,00	0,00	0,00	0,00
Comercialização Produção	0,00	0,00	0,00	0,00	0,00	0,00
Evento Desportivo/Patrocínio	0,00	0,00	0,00	0,00	0,00	0,00
RECOLHIMENTO COMP ANT - VALOR INSS	0,00	0,00	0,00	0,00	0,00	0,00
(-) Retenção Lei 9.711/98	0,00	0,00	0,00	0,00	0,00	0,00
(-) Sal. Família/Sal. Maternidade	0,00	0,00	0,00	0,00	0,00	0,00
(-) Compensação	0,00	0,00	0,00	0,00	0,00	0,00
VALOR A RECOLHER - PREVIDÊNCIA SOCIAL	1.195,38	0,00	0,00	0,00	0,00	1.195,38
OUTRAS ENTIDADES	0,00	0,00	0,00	0,00	0,00	0,00
RECOLH COMP ANT - VALOR OUT ENTID	0,00	0,00	0,00	0,00	0,00	0,00
VALOR A RECOLHER - OUTRAS ENTIDADES	0,00	0,00	0,00	0,00	0,00	0,00
TOTAL A RECOLHER	1.195,38	0,00	0,00	0,00	0,00	1.195,38

(\*): Os valores de retenção, salário-família/salário-maternidade e compensação demonstrados são os efetivamente abatidos.

A DECLARAÇÃO DE DADOS CONSTANTES DESTA GFP E DO ARQUIVO SEFIP CORRESPONDENTE A CONTRIBUIÇÃO PREVIDENCIÁRIA, EQUIVALE A CONFISSÃO DE DÍVIDA DOS VALORES DELA DECORRENTES E CONSTITUI (EM) CRÉDITO(S) PASSÍVEL(IS) DE INSCRIÇÃO EM DÍVIDA ATIVA, NA AUSÊNCIA DO OPORTUNO RECOLHIMENTO OU PARCELAMENTO, E CONSEQUENTE EXECUÇÃO JUDICIAL NOS TERMOS DA LEI No 6.830/80.

O EMPREGADOR/CONTRIBUINTE, RENUNCIANDO EXPRESSAMENTE A QUALQUER CONTESTAÇÃO QUANTO AO VALOR E PROCEDÊNCIA DESTA DECLARAÇÃO/DÍVIDA, ASSUME INTEGRAL RESPONSABILIDADE PELA EXATIDÃO DO MONTANTE DECLARADO E CONFESSADO, FICANDO, ENTRETANTO, RESSALVADO A SECRETARIA DA RECEITA FEDERAL DO BRASIL O DIREITO DE APURAR, A QUALQUER TEMPO, A EXISTÊNCIA DE OUTRAS IMPORTANCIAS DEVIDAS NÃO INCLUÍDAS NESTE INSTRUMENTO, AINDA QUE RELATIVAS AO MESMO PERÍODO.

O EMPREGADOR/CONTRIBUINTE RECONHECE QUE A PRESENTE CONFISSÃO DE DÍVIDA NÃO OBRIGA A SECRETARIA DA RECEITA FEDERAL DO BRASIL A EXPEDIR DOCUMENTO COMPROBATÓRIO DA INEXISTÊNCIA DE DÉBITO, SALVO SE SEU CRÉDITO FOR GARANTIDO NA FORMA DOS ARTS. 258 E 259 DO REGULAMENTO DA PREVIDÊNCIA SOCIAL, APROVADO PELO DECRETO 3.048, DE 12/05/1999, E ALTERAÇÕES POSTERIORES.

EMPRESA:GLOBAL MATERIAIS SERV E MANUTENCAO LTDA INSCRIÇÃO:23.694.541/0001-62 N° ARQUIVO: FNPCOXqIHFR00000-7  
FPAS:507 OUTRAS ENTIDADES:0000 SIMPLES:1 ALIQ PAT:3,0 FAP:1,00 RAT AJUSTADO:3,00 COD REQ:150 COMP:03/2023 N° CONTROLE: KBM4PHWYLDV00000-3  
TOMADOR/OBRA : GLOBAL MATERIAIS SERV E MANUTENCAO LTDA INSCRIÇÃO:23.694.541/0001-62 N° CONTROLE: PDV6M7j2HMv00000-7  
LOGRADOURO BAIRRO CIDADE  
AL SALVADOR 1057 EDIF SALVADOR SHOPP BUSINESS TORR CAMINHO DAS ARVORES SALVADOR CEP  
41820790 BA

MODALIDADE : "Branco"-Recolhimento ao FGTS e Declaração à Previdência

VALORES PREVIDÊNCIA		VALORES FGTS - 8%	
REM SEM 13° SALÁRIO	3.906,00	REM SEM 13° SALÁRIO	3.906,00
REM BASE CALC 13° SAL	0,00	REM 13° SALÁRIO	0,00
		DEPÓSITO	312,48
		ENCARGOS FGTS	0,00
		CONTRIB SOCIAL	0,00
		ENCARGOS CONTRIB SOC	0,00
		TOTAL TRABALHADORES	3

TOTAL TRABALHADORES	
TOTAL TRABALHADORES	3

TOTAIS DO TOMADOR		VALORES PREVIDÊNCIA		VALORES FGTS - 8%	
REM SEM 13° SALÁRIO	3.906,00	REM SEM 13° SALÁRIO	3.906,00		
REM BASE CALC 13° SAL	0,00	REM 13° SALÁRIO	0,00		
CONTR SEGURADOS DEVIDA	297,00	DEPÓSITO	312,48		
VAL DEVIDO PREV SOC	1.195,38	ENCARGOS FGTS	0,00		
		CONTRIB SOCIAL	0,00		
		ENCARGOS CONTRIB SOC	0,00		
		TOTAL TRABALHADORES	3		

TOTAL TRABALHADORES	
TOTAL TRABALHADORES	3



RESUMO - RELAÇÃO DE TOMADOR/OBRA - RET

858300000033 124801802303 407675180824 369454100015

DATA: 03/04/2023  
HORA: 15:22:21  
PÁG : 0002/0002

EMPRESA: GLOBAL MATERIAIS SERV E MANUTENCAO LTDA INSCRIÇÃO: 23.694.541/0001-62 N° ARQUIVO: FNP0XqIHFR0000-7  
FAP: 507 OUTRAS ENTIDADES: 0000 SIMPLES: 1 ALIQ RAT: 3,0 FAP: 1,00 RAT AJUSTADO: 3,00 COD REC: 150 COMP: 03/2023  
N° CONTROLE: KBW4PHWY1DV00000-3

TOTALS DA EMPRESA

VALORES PREVIDÊNCIA	VALORES FGTS - 8%
REM SEM 13° SALÁRIO 3.906,00	REM SEM 13° SALÁRIO 3.906,00
REM BASE CALC 13° SAL 0,00	REM 13° SALÁRIO 0,00
CONTR SEGURADOS DEVIDA 297,00	DEPÓSITO 312,48
VAL DEVIDO PREV SOC 1.195,38	ENCARGOS FGTS 0,00
	CONTRIB SOCIAL 0,00
	ENCARGOS CONTRIB SOC 0,00
TOTAL TRABALHADORES 3	TOTAL TRABALHADORES 3

TOTAL A RECOLHER 312,48

MINISTÉRIO DO TRABALHO E EMPREGO - MTE  
 GFIP - SEFIP 8.40 (23/08/2022) TABELAS 44.0 (25/01/2022)

MINISTÉRIO DA FAZENDA - MF

DATA: 03/04/2023  
 HORA: 15:22:21  
 PÁG: 0001/0006

RELAÇÃO DOS TRABALHADORES CONSTANTES NO ARQUIVO SEFIP  
 MODALIDADE: "BRANCO"-RECOLHIMENTO AO FGTS E DECLARAÇÃO À PREVIDÊNCIA

858300000033 124801802303 407675180824 369454100015

EMPRESA: GLOBAL MATERIAIS SERV E MANUTENÇÃO LTDA  
 COMP: 03/2023 COD REC: 150 COD GPS: 2100 FPAS: 507 OUTRAS ENT: SIMPLES: 1 RAT: 3,0  
 TOMADOR/OPERA: GLOBAL MATERIAIS SERV E MANUTENÇÃO LTDA  
 INSCRIÇÃO: 23.694.541/0001-62

NOME TRABALHADOR  
 REM SEM 13º SAL  
 REM 13º SAL  
 BASE CÂL 13º SAL PREV SOC  
 BASE CÂL PREV SOCIAL  
 PIS/PASEP/CI  
 CONTRIB SEG DEVIDA  
 ADMISSÃO  
 CAT OCOR  
 DATA/COD MOVIMENTAÇÃO  
 DEPÓSITO  
 CBO  
 JAM

BRUNO SANTOS DA PAIXAO	1.302,00	0,00	145.59276.05-2	0,00	09/01/2023	01		09/01/2023	99,00	104,16	07170
REGIVAN CONCEIÇÃO SILVA	1.302,00	0,00	166.77488.94-3	0,00	09/01/2023	01		09/01/2023	99,00	104,16	07170
SATURNINO ROQUE DOS SANTOS NETO	1.302,00	0,00	166.48600.14-5	0,00	01/12/2022	01		01/12/2022	99,00	104,16	07170
											0,00

TOTALS DA EMPRESA/TOMADOR 3.906,00 0,00 0,00 297,00 312,48 0,00

MINISTÉRIO DO TRABALHO E EMPREGO - MTE  
GFIP - SEFIP 8.40 (23/08/2022) TABELAS 44.0 (25/01/2022)

MINISTÉRIO DA FAZENDA - MF

DATA: 03/04/2023  
HORA: 15:22:21  
PÁG: 0002/0006

RELAÇÃO DOS TRABALHADORES CONSTANTES NO ARQUIVO SEFIP  
RESUMO DO FECHAMENTO - TOMADOR DE SERVIÇOS/OBRA  
MODALIDADE : "BRANCO"-RECOLHIMENTO AO FGTS E DECLARAÇÃO À PREVIDÊNCIA  
858300000033 124801802303 407675180824 369454100015

EMPRESA: GLOBAL MATERIAIS SERV E MANUTENCAO LTDA  
COMP: 03/2023 COD REC:150 COD GPS: 2100 FPPS: 507 OUTRAS ENT: SIMPLES: 1 RAT: 3.0  
TOMADOR/OBRA: GLOBAL MATERIAIS SERV E MANUTENCAO LTDA N° DE CONTROLE: PDV6M7J2HMV0000-7 INSCRIÇÃO: 23.694.541/0001-62  
LOGRADOURO: AL SALVADOR 1057 EDIF SALVADOR SHOPP BUSINESS TORR BAIRRO: CAMINHO DAS ARVORES CNAE PREPONDERANTE: 4120400  
CIDADE: SALVADOR UF: BA CEP: 41820-790 CNAE: 4120400

CAT	QUANT	REMUNERAÇÃO SEM 13°	REMUNERAÇÃO 13°	BASE CÁL PREV SOC	BASE CÁL 13° PREV SOC
01	3	3.906,00	0,00	3.906,00	0,00
TOTAIS:	3	3.906,00	0,00	3.906,00	0,00